



# Дизайн-проект

- Частный дом по адресу:  
г.Севастополь, ул. Андрея  
Первозванного, 18
- Дизайнер: Торшина Татьяна
- тел: +79788330735
- e-mail: [ttn-t@mail.ru](mailto:ttn-t@mail.ru)



Лист	Наименование	Примечание
01	Ведомость чертежей основного комплекта	
02	Ведомость чертежей основного комплекта	
03	Визуализация холла-кухни-гостиной	
04	Визуализация холла-кухни-гостиной	
05	Визуализация холла-кухни-гостиной	
06	Визуализация холла-кухни-гостиной	
07	Визуализация холла-кухни-гостиной	
08	Визуализация холла-кухни-гостиной	
09	Визуализация холла-кухни-гостиной	
10	Визуализация санузла 1 этаж	
11	Визуализация постирочной 1 этаж	
12	Визуализация тренажерного зала 1 этаж	
13	Визуализация гостевой спальни 1 этаж	
14	Визуализация гостевой комнаты 2 этаж	
15	Визуализация спальни-гардеробной	
16	Визуализация спальни-гардеробной	
17	Визуализация санузла 2 этаж	
18	Визуализация санузла 2 этаж	
19	Визуализация санузла 2 этаж	
20	Визуализация кабинета	
21	Визуализация кабинета	
22	Визуализация детской 1	
23	Визуализация детской 1	
24	Визуализация гардеробной	
25	Визуализация детского санузла	
26	Визуализация детской 2	
27	Визуализация детской 2	
28	Визуализация гардеробной	
29	План вновь возводимых перегородок и конструкций. Цокольный этаж	
30	План возводимых перегородок и конструкций. 1 этаж	
31	План возводимых перегородок и конструкций. 2 этаж	
32	План после перепланировки. Цокольный этаж	
33	План после перепланировки. 1 этаж	
34	План после перепланировки. 2 этаж	

35	Планировочное решение. Цокольный этаж	
36	Планировочное решение. 1 этаж.	
37	Планировочное решение. 2 этаж.	
38	План размещения сантехнического оборудования. 1 этаж	
39	Техкарта сантехники. 1 этаж. Лист 1	
40	Техкарта сантехники. 1 этаж. Лист 2	
41	План размещения сантехнического оборудования. 2 этаж	
42	Техкарта сантехники. 2 этаж	
43	План размещения вентиляции. Цокольный этаж	
44	План размещения вентиляции и кондиционирования. 1 этаж	
45	План размещения вентиляции и кондиционирования. 2 этаж	
46	План теплых полов и отопительных приборов. Цокольный этаж	
47	План теплых полов и отопительных приборов. 1 этаж	
48	План теплых полов и отопительных приборов. 2 этаж	
49	План напольных покрытий. 1 этаж	
50	План напольных покрытий. 2 этаж	
51	План потолков. 1 этаж	
52	План потолков. 2 этаж	
53	План размещения осветительных приборов. Цокольный этаж	
54	План размещения осветительных приборов. 1 этаж	
55	План размещения осветительных приборов. 2 этаж	
56	План привязки выключателей с указанием групп светильников. Цокольный	
57	План привязки выключателей с указанием групп светильников. 1 этаж	
58	План привязки выключателей с указанием групп светильников. 2 этаж	
59	План электрики и электровыводов с привязками. Цокольный этаж	
60	План электрики и электровыводов с привязками. 1 этаж	
61	План электрики и электровыводов с привязками. 2 этаж	
62	Развертка стен холла. 1 этаж. Лист 1	
63	Развертка стен холла. 1 этаж. Лист 2	
64	Развертка стен санузла. 1 этаж	
65	Развертка стен постирочной. 1 этаж	
66	Развертка стен тренажерного зала. 1 этаж	
67	Развертка стен гостевой спальни. 1 этаж	
68	Развертка стен коридора. 1 этаж	

69	Развертка стен кухни-гостиной. 1 этаж. Лист 1	
70	Развертка стен кухни-гостиной. 1 этаж. Лист 2	
71	Развертка стен холла. 2 этаж	
72	Развертка стен гостевой комнаты. 2 этаж	
73	Развертка стен спальни + гардеробной. 2 этаж. Лист 1	
74	Развертка спальни+гардеробной. 2 этаж. Лист 2	
75	Развертка стен санузла. 2 этаж. Лист 1	
76	Развертка стен санузла. 2 этаж. Лист 2	
77	Развертка стен кабинета. 2 этаж	
78	Развертка стен детской 1 + гардеробной. 2 этаж. Лист 1	
79	Развертка стен детской 1 + гардеробной. 2 этаж. Лист 2	
80	Развертка стен детского санузла. 2 этаж	
81	Развертка стен детской 2 + гардеробной. 2 этаж. Лист 1	
82	Развертка стен детской 2 + гардеробной. 2 этаж. Лист 2	
83	Ведомость отделки помещений	
84	Ведомость отделки помещений	
85	Ведомость отделки помещений	
86	Ведомость отделки помещений и электрики	
87	Ведомость осветительных приборов	
88	Ведомость осветительных приборов	
89	Ведомость осветительных приборов	



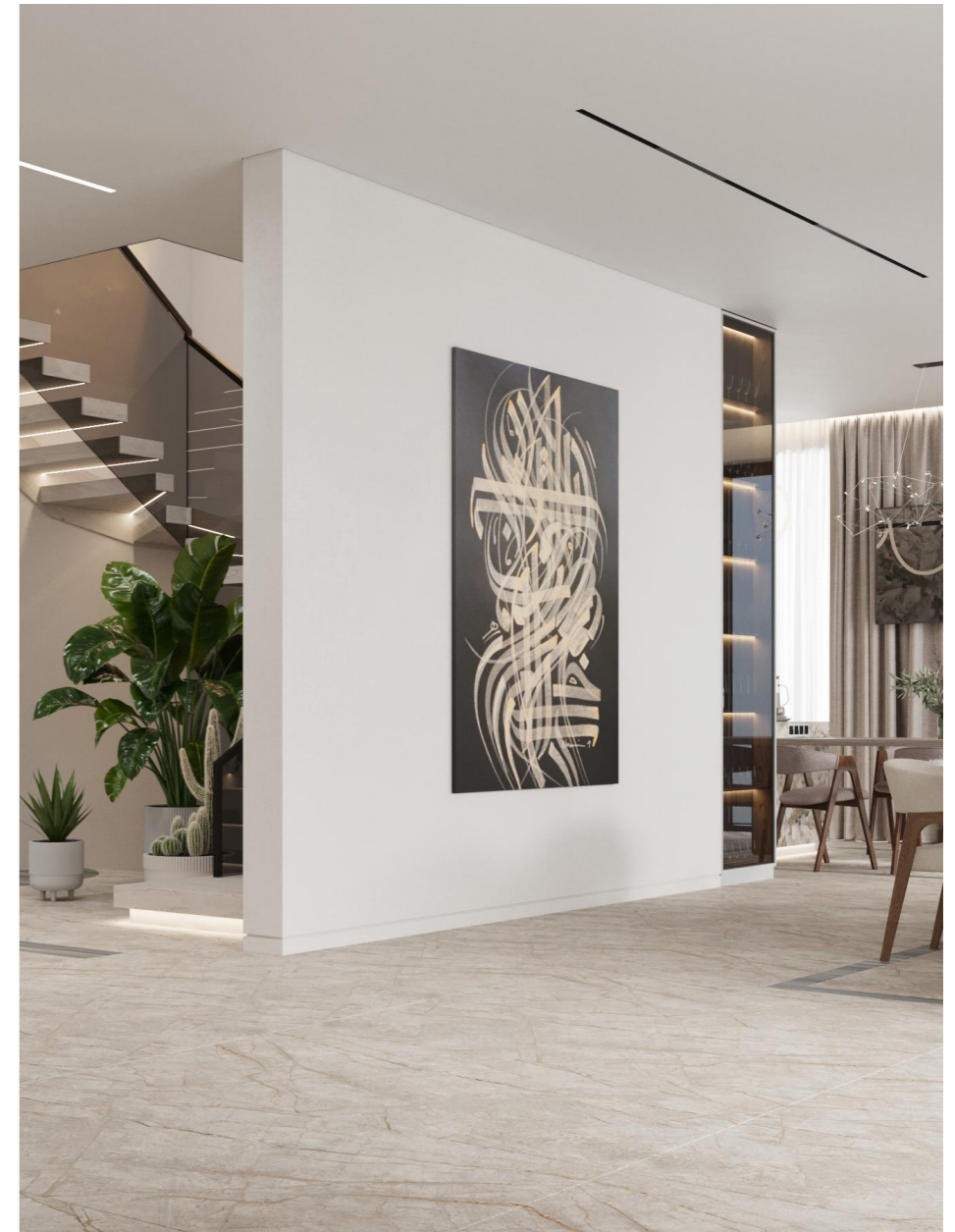

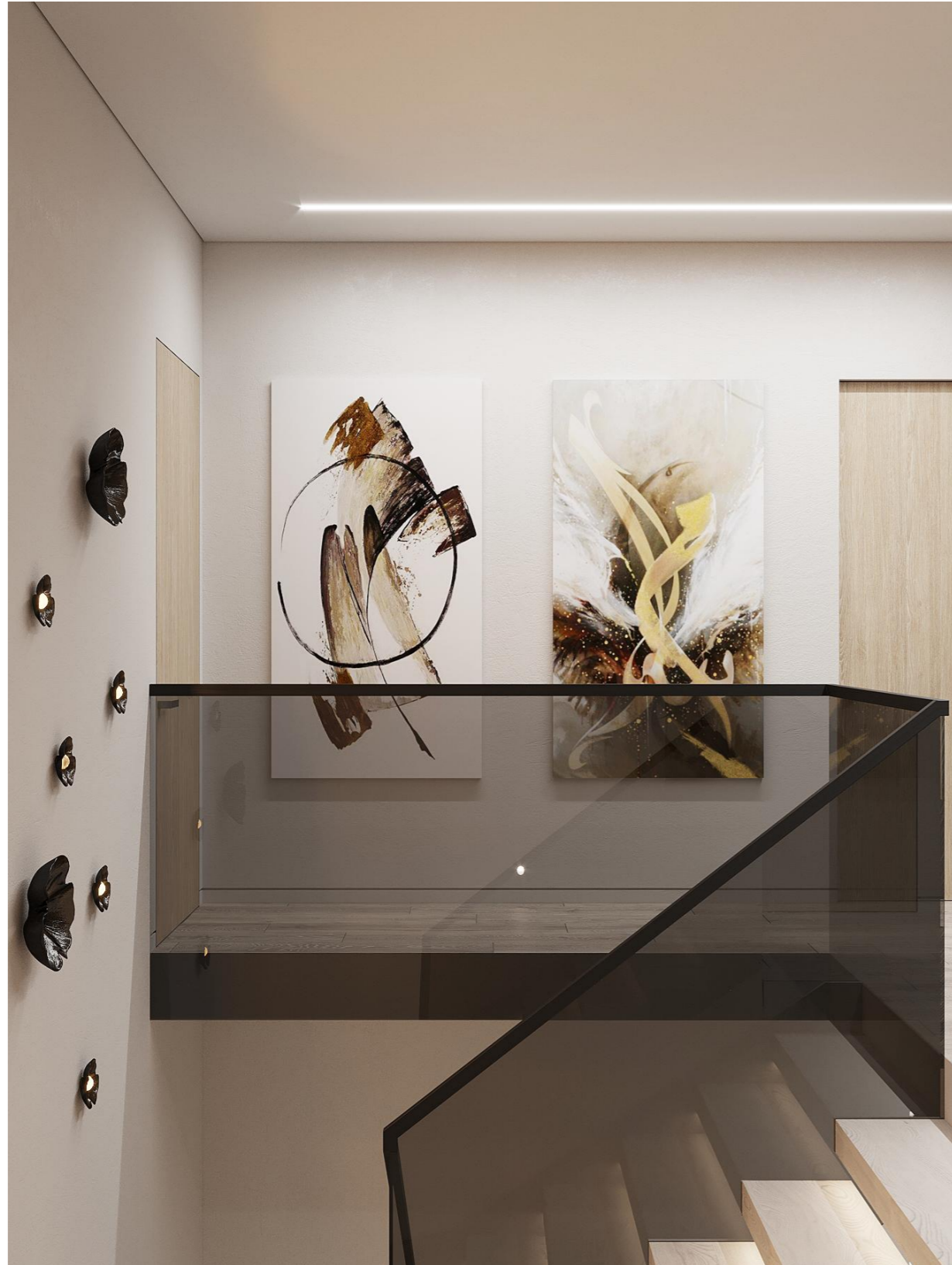







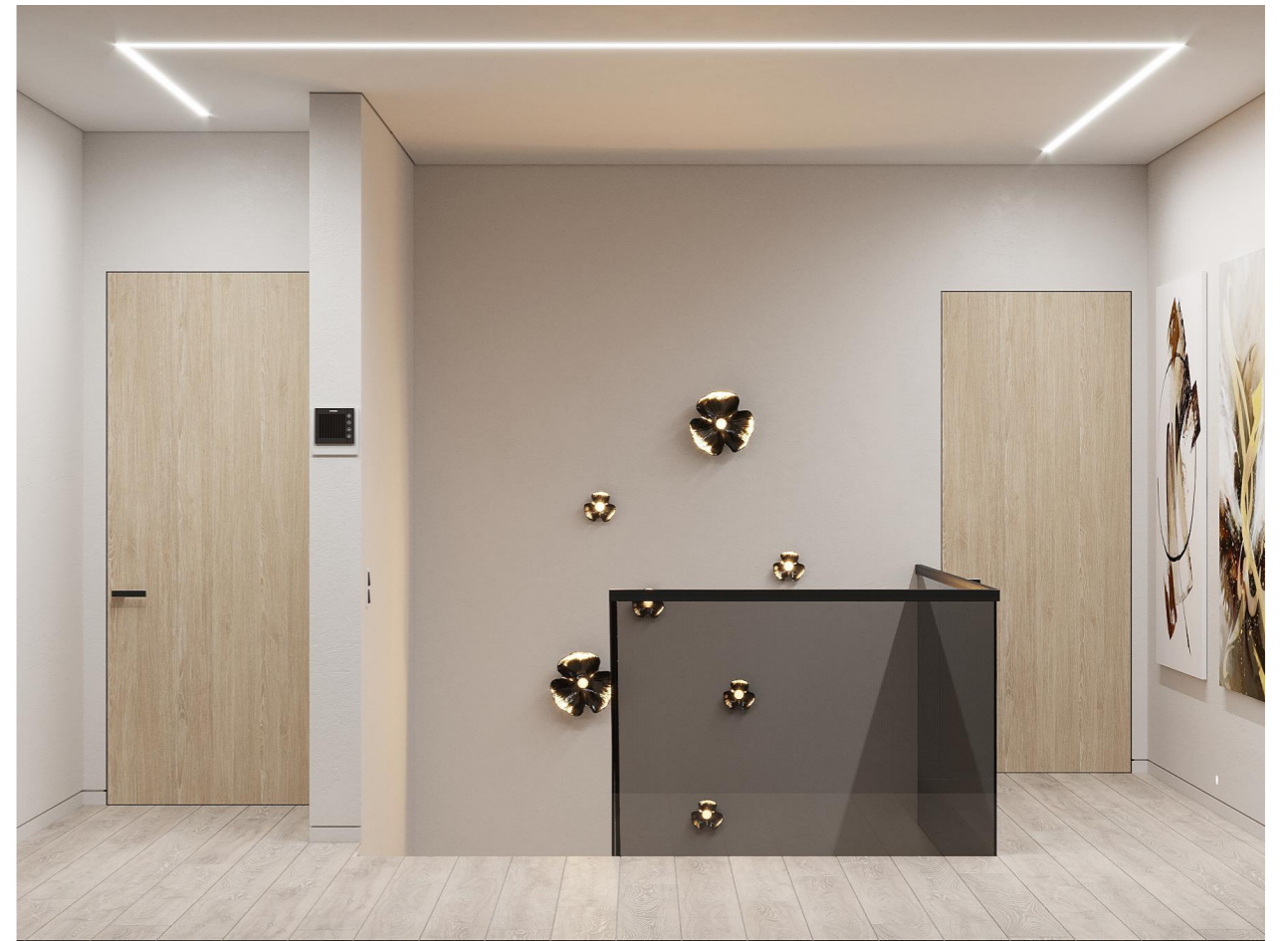





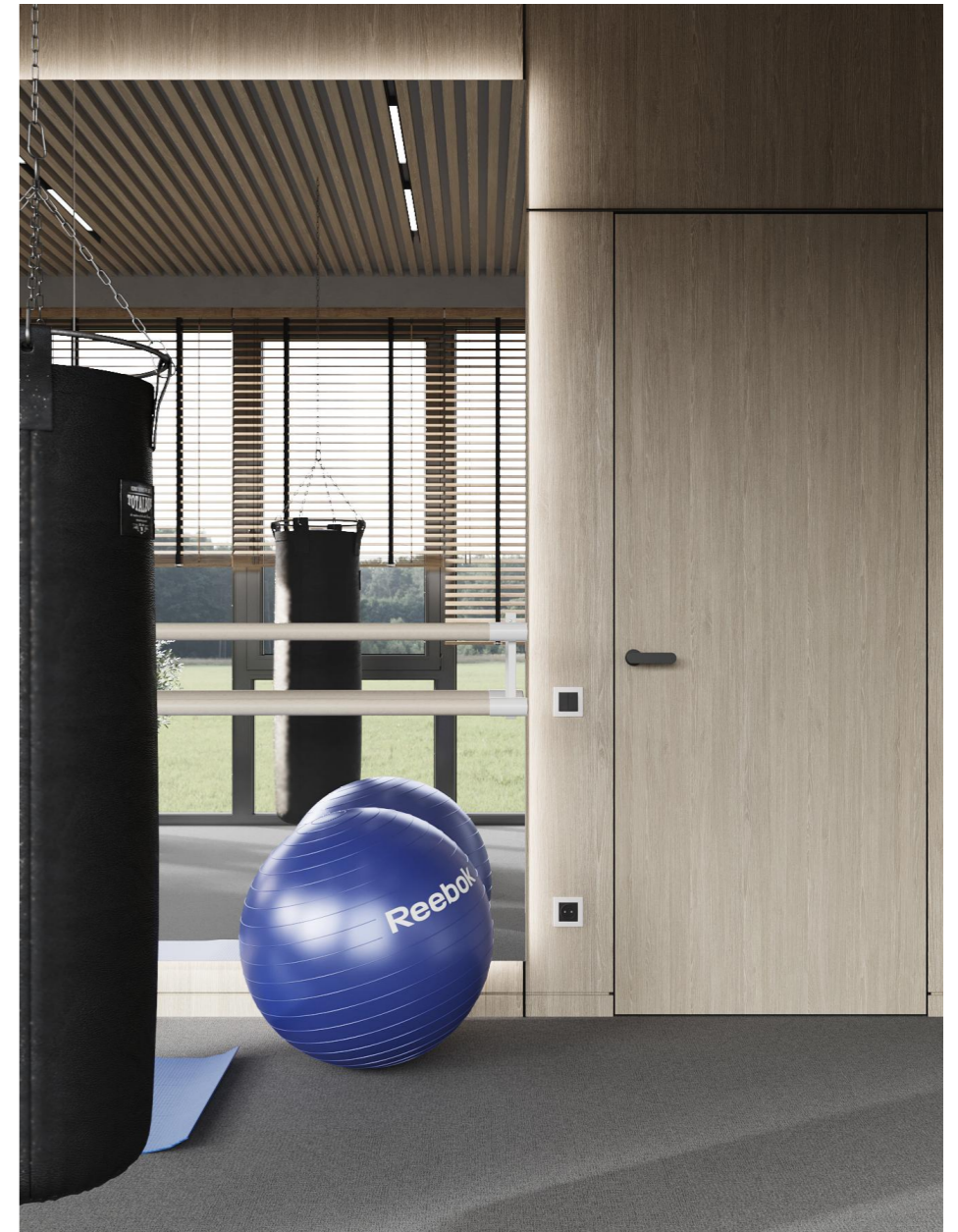











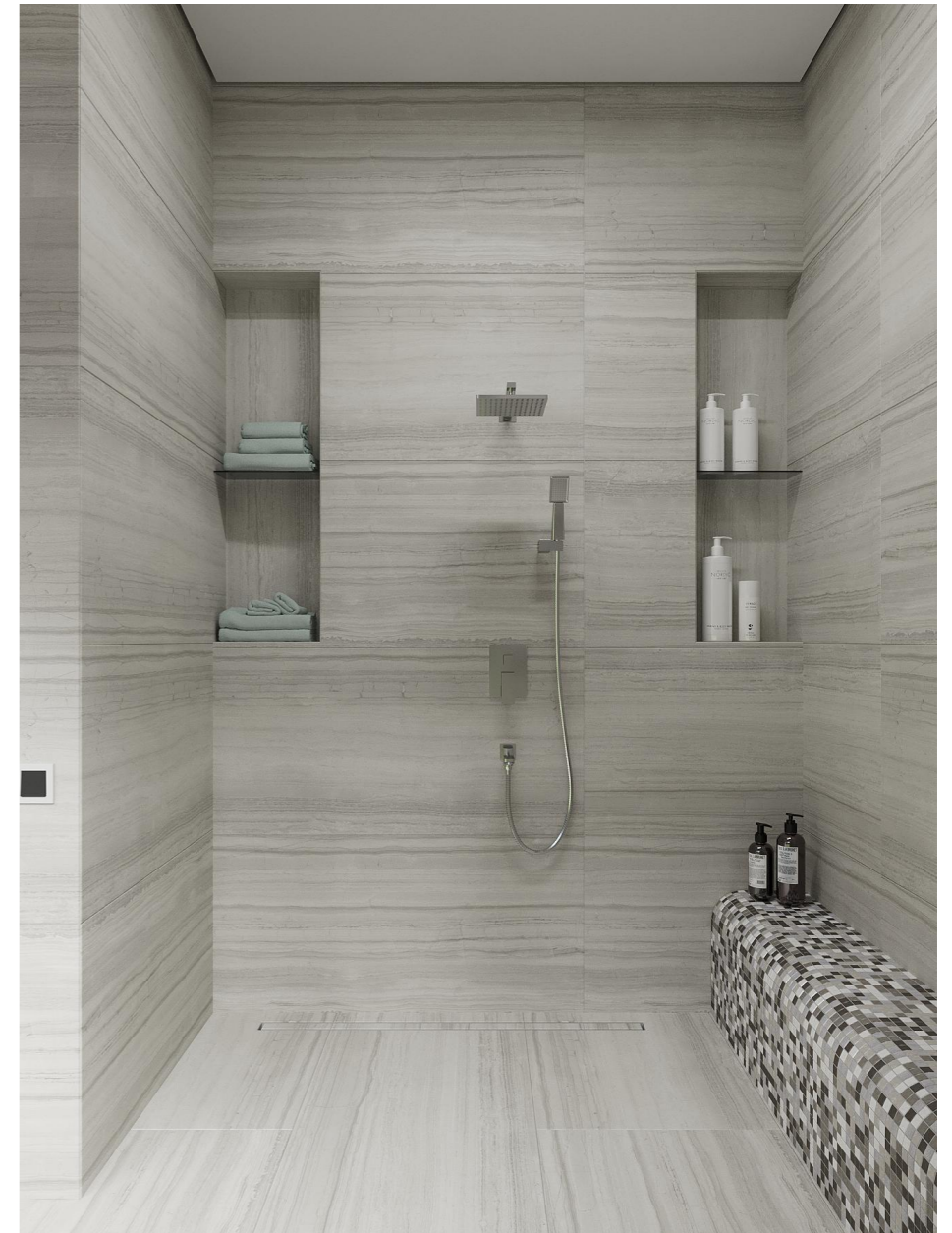





















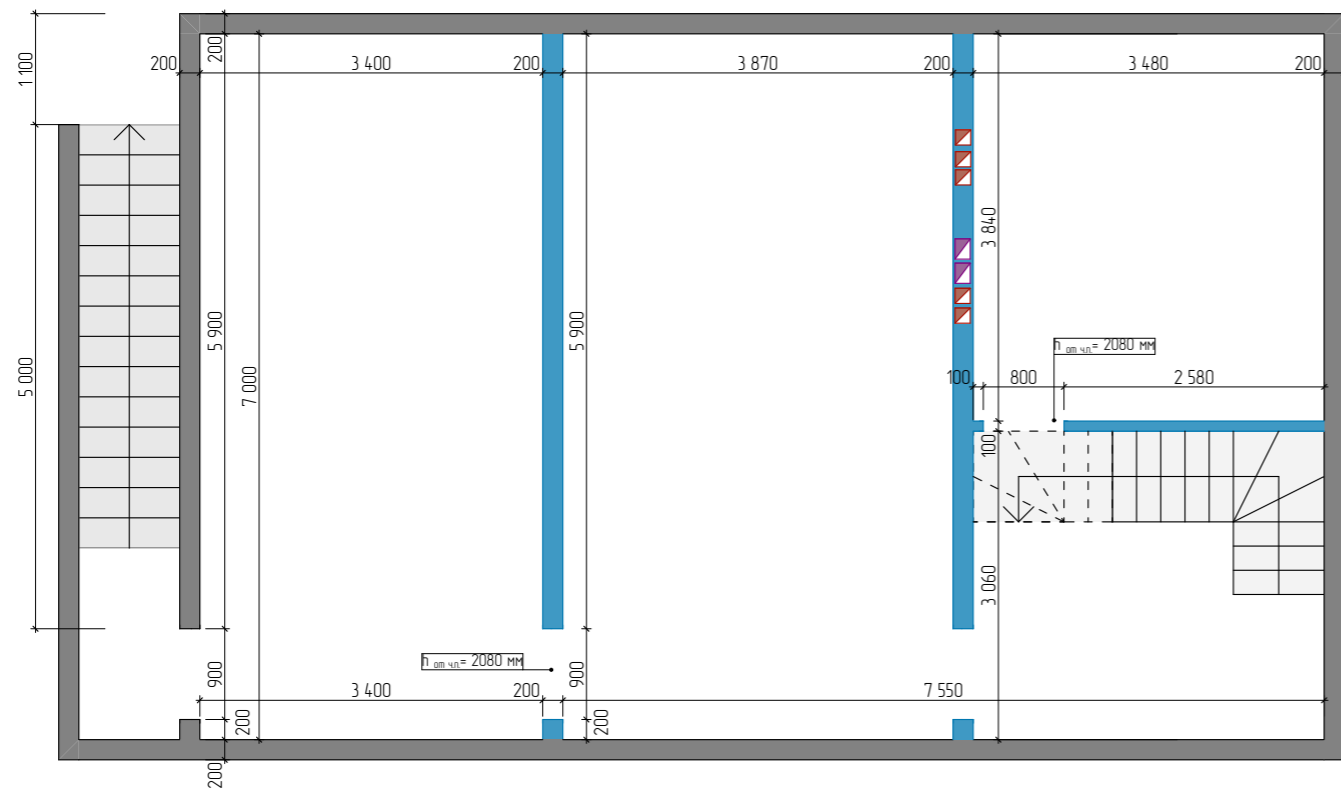







Условные обозначения:	
	- Наружные стены
	- Колонны
	- Перегородки из газобетона

**ПРИМЕЧАНИЕ:**

- все размеры являются чистовыми указаны в миллиметрах.
- перед началом работ все разметки и отметки проверить по месту.
- несоответствие размеров и отметок согласовать с дизайнером-автором проекта.
- критичные чистовые размеры отмечены **красным**, при невозможности их соблюдения - согласовать дальнейшие действия с заказчиком и/или дизайнером до начала работ.
- выдержать все прямые углы в 90 градусов.
- высота дверных проемов указана от уровня чистового пола - !
- заказ дверей производится после замера от поставщика.
- при устройстве стяжек учитывать разную толщину напольных покрытий - !
- пол в душе: предусмотреть уклон не меньше 0,01-0,02.
- точные места расположения флэков кондиционера согласовать со специалистом.
- точное расположение люков ревизии и их размер определить по месту.
- проверить возможность заноса крупной мебели до монтажа перегородок и формирования дверных проемов!

Дизайнер: Торшина Татьяна		Чертежи: Akula Plan		Объект по адресу: г. Севастополь, ул. Андрея Первозванного, 18	План внавь возводимых перегородок и конструкций Цокольный этаж	29 М.
------------------------------	---	------------------------	---	---	---	----------

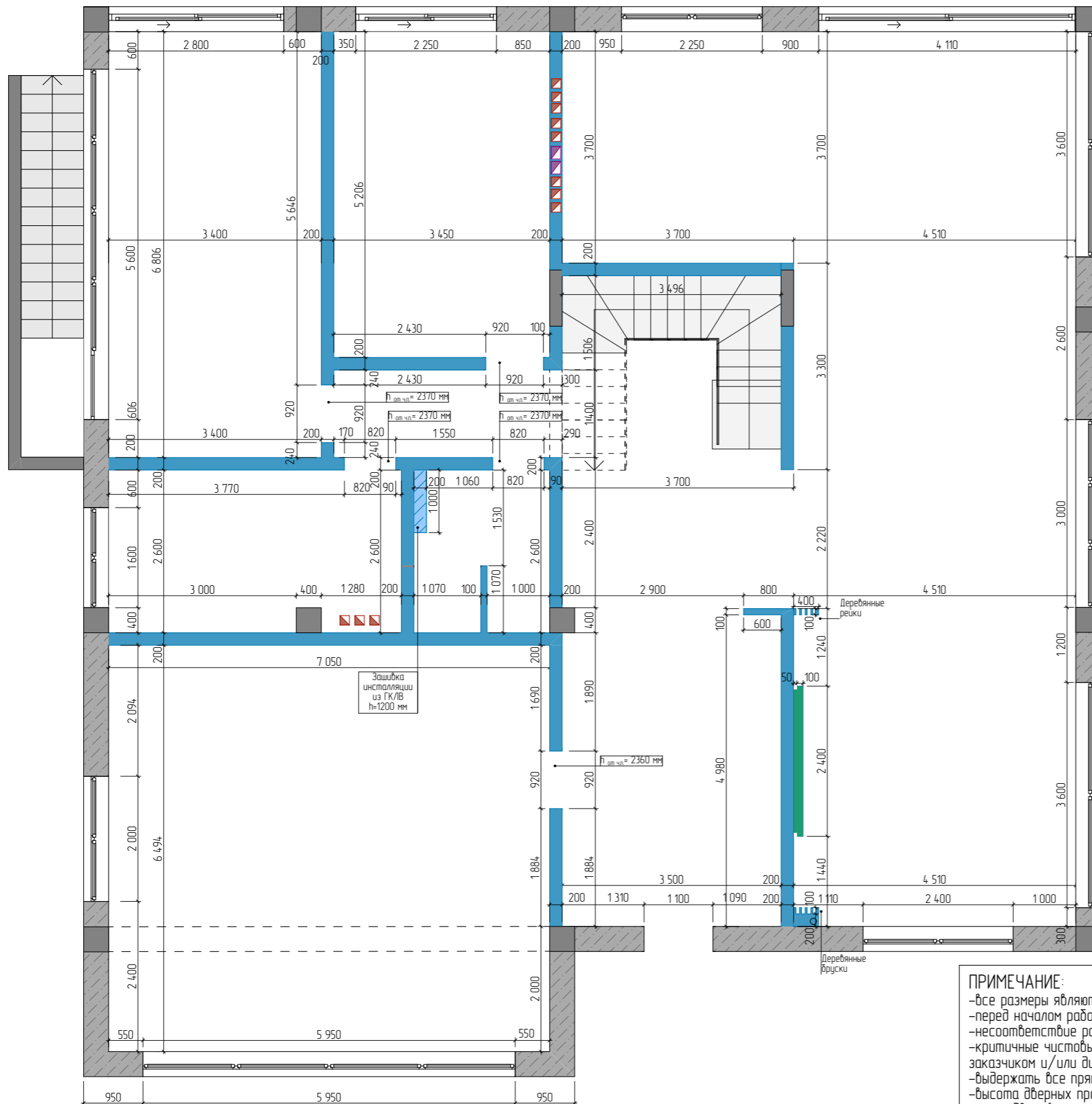

Зона ТВ в гостиной

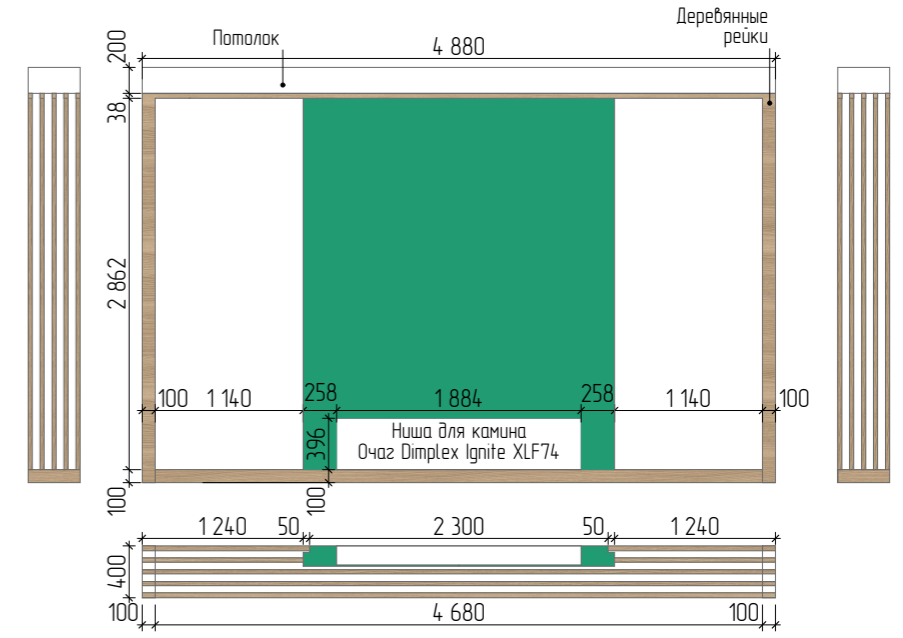

Условные обозначения:

	- Наружные стены
	- Колонны
	- Перегородки из газобетона
	- Перегородки из ГК/Л по металлокаркасу
	- Защитки из ГК/ЛВ

**ПРИМЕЧАНИЕ:**

- все размеры являются чистовыми указаны в миллиметрах.
- перед началом работ все разметки и отметки проверить по месту.
- несоответствие размеров и отметок согласовать с дизайнером-автором проекта.
- критичные чистовые размеры отмечены **красным**, при невозможности их соблюдения - согласовать дальнейшие действия с заказчиком и/или дизайнером до начала работ.
- выдержать все прямые углы в 90 градусов.
- высота дверных проемов указана от уровня чистового пола - !
- заказ дверей производится после замера от поставщика.
- при устройстве стяжек учитывать разную толщину напольных покрытий - !
- пол в душе: предусмотреть уклон не меньше 0,01-0,02.
- точные места расположения длоков кондиционера согласовать со специалистом.
- точное расположение люков ревизии и их размер определить по месту.
- проверить возможность заноса крупной мебели до монтажа перегородок и формирования дверных проемов!

Дизайнер: Торшина Татьяна		Чертежи: Akula Plan		Объект по адресу: г. Севастополь, ул. Андрея Первозванного, 18	План возводимых перегородок и конструкций. 1 этаж	30 М.
------------------------------	--	------------------------	--	---	---	----------

# Инструкция по монтажу пенала

## ECLISSE SYNTESIS® LINE

ПЕНАЛ СТАНДАРТНЫХ РАЗМЕРОВ

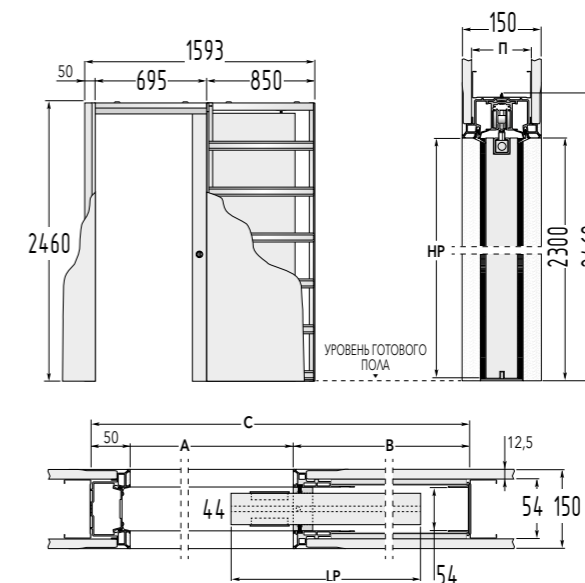

### ВНИМАНИЕ

Для установки кронштейнов необходимо сделать вырез в верхней части дверного полотна. В нижней части дверного полотна делается вырез для нижнего направляющего флажка (см. чертежи)

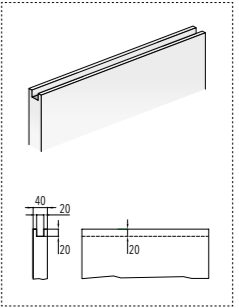

Гипсокартон монтируем после установки пеналов для сдвижной двери  
По периметру пенала заложить металлический профиль с деревянным брусом 50\*50

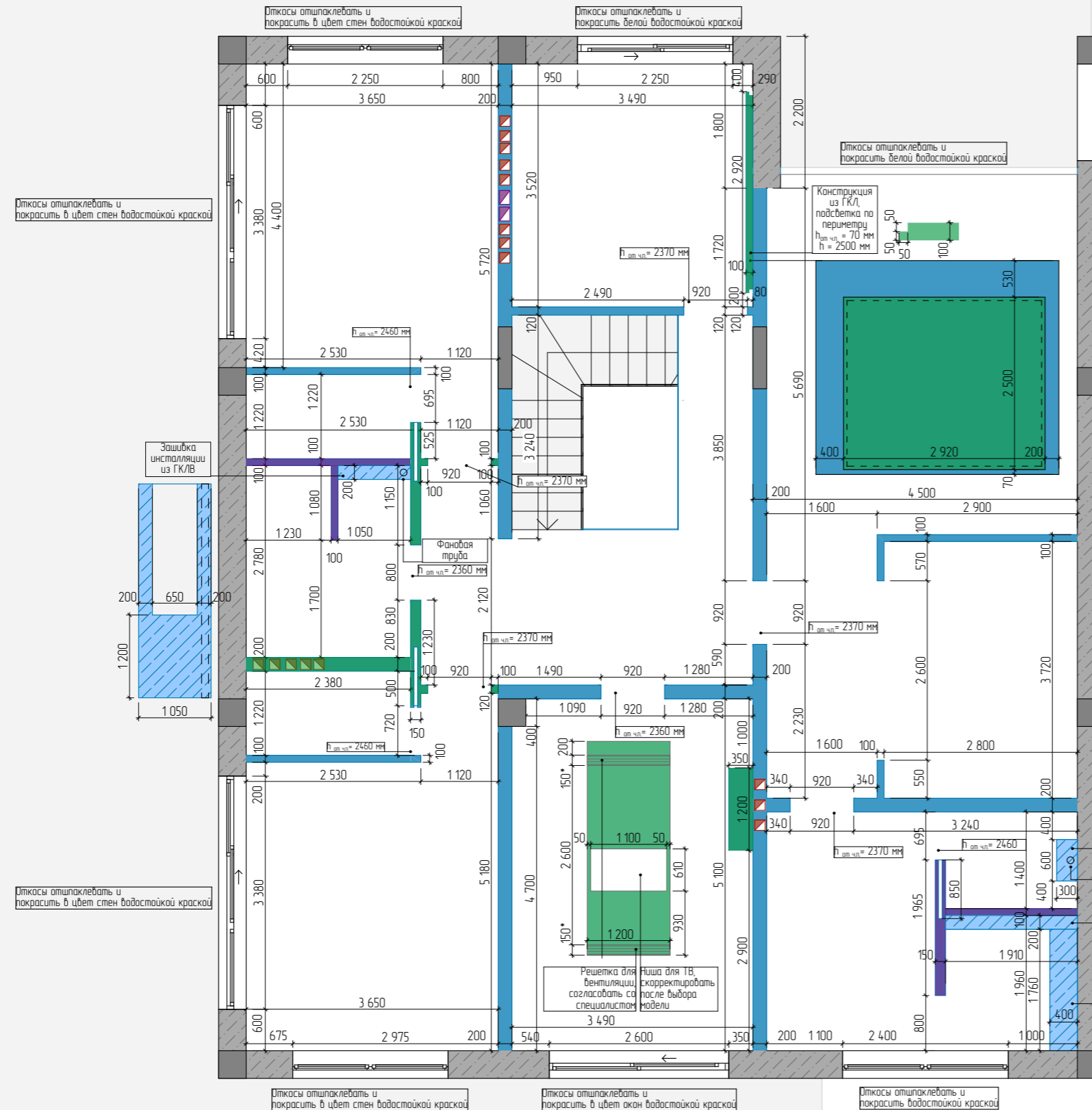

### Условные обозначения:

	- Наружные стены
	- Колонны
	- Перегородки из газобетона
	- Перегородки из ГКЛ/В по металлокаркасу
	- Перегородки из ГКЛ по металлокаркасу
	- Защитки из ГКЛ/В

### ПРИМЕЧАНИЕ:

- все размеры являются чистовыми указаны в миллиметрах.
- перед началом работ все разметки и отметки проверить по месту.
- несоответствие размеров и отметок согласовать с дизайнером-автором проекта.
- критичные чистовые размеры отмечены **красным**, при невозможности их соблюдения - согласовать дальнейшие действия с заказчиком и/или дизайнером до начала работ.
- выдержать все прямые углы в 90 градусов.
- высота дверных проемов указана от уровня чистового пола - !
- заказ дверей производится после замера от поставщика.
- при устройстве стяжек учитывать разную толщину напольных покрытий - !
- пол в душе: предусмотреть уклон не меньше 0,01-0,02.
- точные места расположения длоков кондиционера согласовать со специалистом.
- точное расположение люков ревизии и их размер определить по месту.
- проверить возможность заноса крупной мебели до монтажа перегородок и формирования дверных проемов!

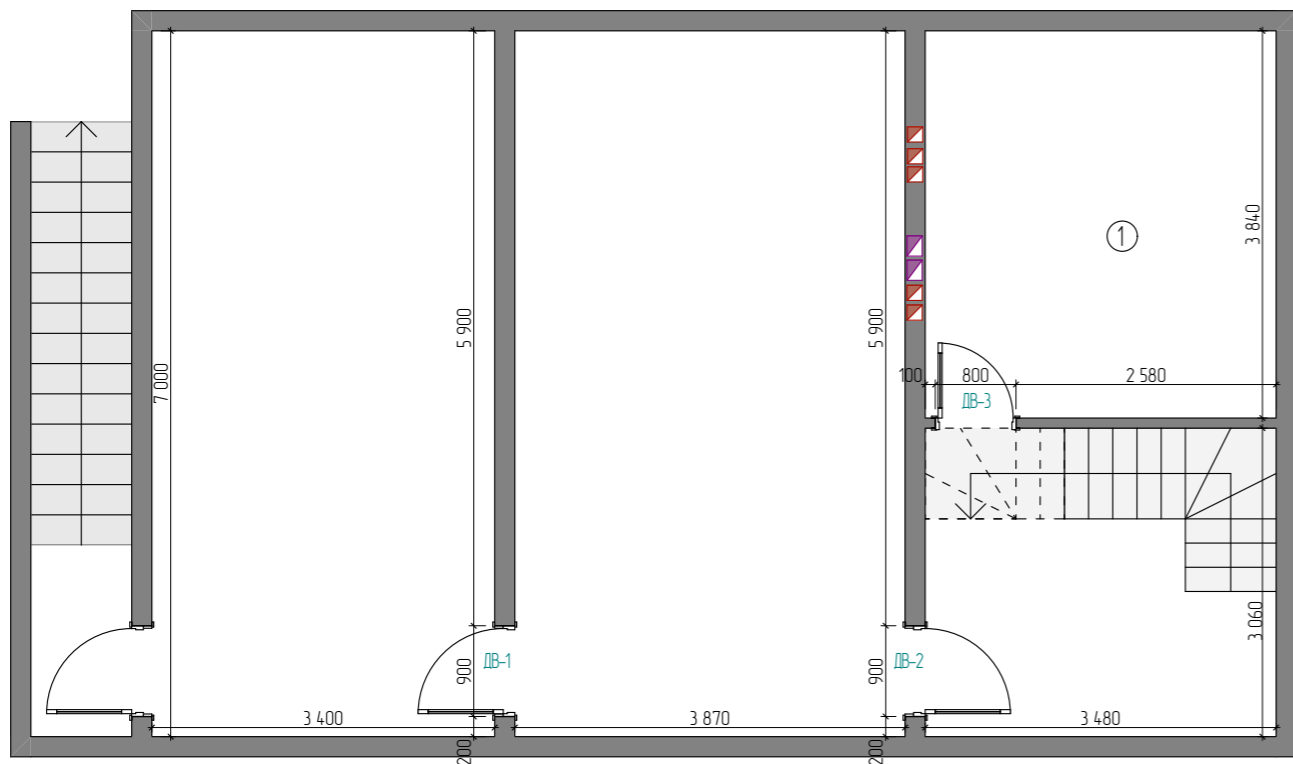

У каждой двери предусмотреть магнитные стопоры

СПЕЦИФИКАЦИЯ ДВЕРЕЙ:

Номер	Размер проема	Размер полотна	Производитель
ДВ-1	900x2080	800x2000	Распашная дверь
ДВ-2	900x2080	800x2000	Распашная дверь
ДВ-3	800x2080	700x2000	Распашная дверь
ДВ-4	920x2360	800x2300	Распашная дверь GABITEX NERO, зеркальная + покраска (с другой стороны)
ДВ-5	820x2370	700x2300	Распашная дверь GABITEX NERO, сирень ПУ
ДВ-5	820x2370	700x2300	Распашная дверь GABITEX NERO, сирень ПУ
ДВ-6	820x2370	700x2300	Распашная дверь GABITEX NERO, сирень ПУ
ДВ-7	920x2370	800x2300	Распашная дверь GABITEX NERO, сирень ПУ
ДВ-8	920x2370	800x2300	Распашная дверь GABITEX NERO, сирень ПУ
ДВ-9	920x2370	800x2300	Распашная дверь GABITEX NERO, сирень ПУ
ДВ-10	920x2370	800x2300	Распашная дверь GABITEX NERO, сирень ПУ
ДВ-11	920x2370	800x2300	Распашная дверь GABITEX NERO, сирень ПУ + керамогранит
ДВ-12	695x2460		Раздвижные двери GABITEX COLOR 37; пенал Eclisse Sintesys Line
ДВ-13	920x2360	800x2300	Распашная дверь GABITEX NERO, сирень ПУ
ДВ-14	920x2370	800x2300	Распашная дверь GABITEX NERO, сирень ПУ
ДВ-15	695x2460		Раздвижные двери GABITEX GRAY; пенал Eclisse Sintesys Line
ДВ-16	800x2360	700x2300	Распашная дверь GABITEX NERO, сирень ПУ + покраска
ДВ-17	920x2370	800x2300	Распашная дверь GABITEX NERO, сирень ПУ

ПРИМЕЧАНИЕ:

- все размеры являются чистовыми указаны в миллиметрах.
- перед началом работ все разметки и отметки проверить по месту.
- несоответствие размеров и отметок согласовать с дизайнером-автором проекта.
- высота дверных проемов указана от уровня чистового пола - !
- заказ дверей производится после замера от поставщика.
- точные места расположения блоков кондиционера согласовать со специалистом.
- точное расположение люков ревизии и их размер определить по месту.
- проверить возможность заноса крупной мебели до монтажа перегородок и формирования дверных проемов!

Дизайнер: Торшина Татьяна		Чертежи: Akula Plan		Объект по адресу: г. Севастополь, ул. Андрея Первозванного, 18	План после перепланировки. Цокальный этаж	32 М.
------------------------------	--	------------------------	--	---	---	----------

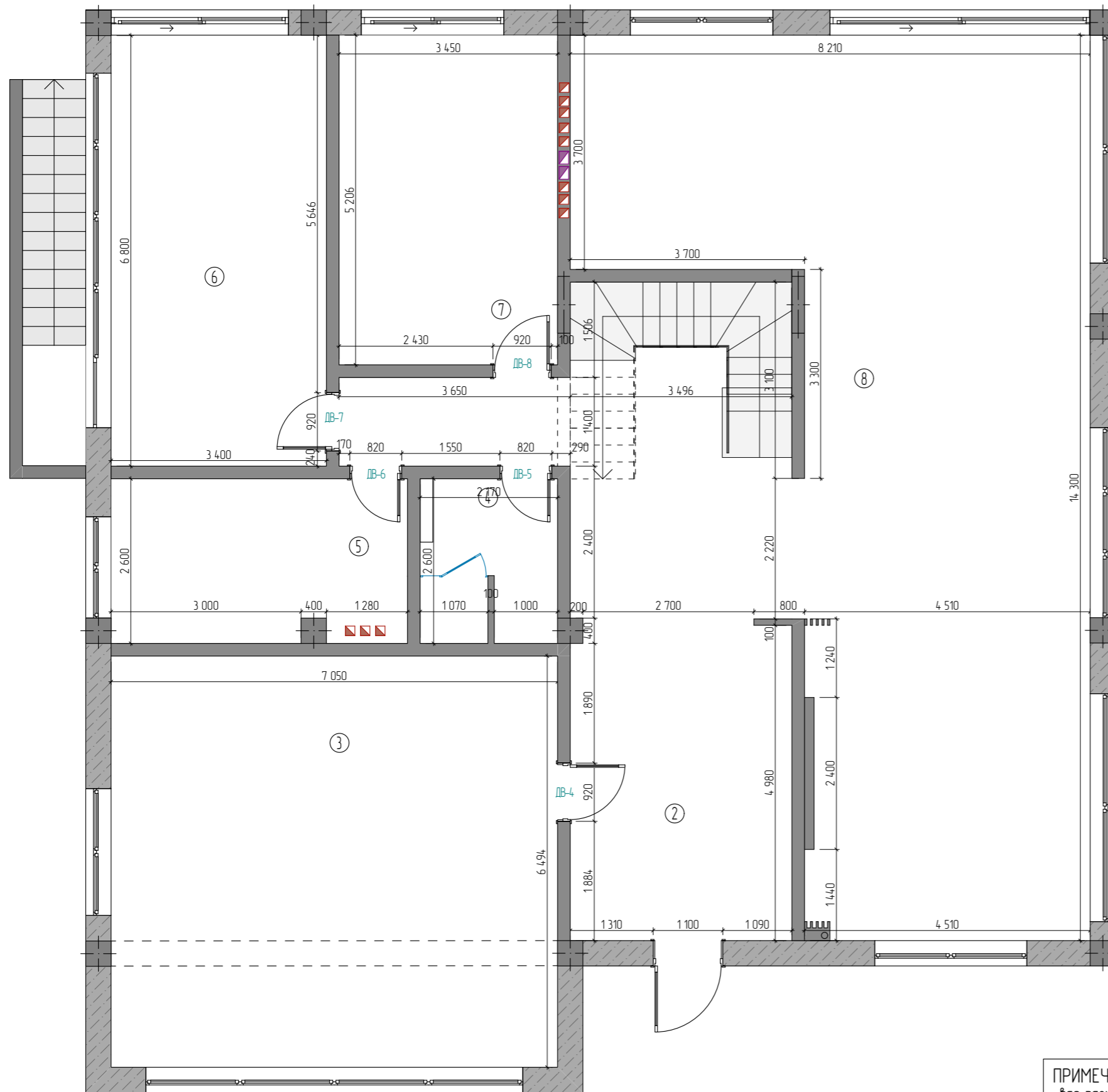

У каждой двери предусмотреть магнитные стопоры

СПЕЦИФИКАЦИЯ ДВЕРЕЙ:

Номер	Размер проема	Размер полотна	Производитель
ДВ-1	900x2080	800x2000	Распашная дверь
ДВ-2	900x2080	800x2000	Распашная дверь
ДВ-3	800x2080	700x2000	Распашная дверь
ДВ-4	920x2360	800x2300	Распашная дверь GABITEX NERO, зеркальная + покраска (с другой стороны)
ДВ-5	820x2370	700x2300	Распашная дверь GABITEX NERO, сирень ПУ
ДВ-5	820x2370	700x2300	Распашная дверь GABITEX NERO, сирень ПУ
ДВ-6	820x2370	700x2300	Распашная дверь GABITEX NERO, сирень ПУ
ДВ-7	920x2370	800x2300	Распашная дверь GABITEX NERO, сирень ПУ
ДВ-8	920x2370	800x2300	Распашная дверь GABITEX NERO, сирень ПУ
ДВ-9	920x2370	800x2300	Распашная дверь GABITEX NERO, сирень ПУ
ДВ-10	920x2370	800x2300	Распашная дверь GABITEX NERO, сирень ПУ
ДВ-11	920x2370	800x2300	Распашная дверь GABITEX NERO, сирень ПУ + керамогранит
ДВ-12	695x2460		Раздвижные двери GABITEX COLOR 37; пенал Eclisse Sintesys Line
ДВ-13	920x2360	800x2300	Распашная дверь GABITEX NERO, сирень ПУ
ДВ-14	920x2370	800x2300	Распашная дверь GABITEX NERO, сирень ПУ
ДВ-15	695x2460		Раздвижные двери GABITEX GRAY; пенал Eclisse Sintesys Line
ДВ-16	800x2360	700x2300	Распашная дверь GABITEX NERO, сирень ПУ + покраска
ДВ-17	920x2370	800x2300	Распашная дверь GABITEX NERO, сирень ПУ

**ПРИМЕЧАНИЕ:**  
 - все размеры являются чистовыми указаны в миллиметрах.  
 - перед началом работ все разметки и отметки проверить по месту.  
 - несоответствие размеров и отметок согласовать с дизайнером-автором проекта.  
 - высота дверных проемов указана от уровня чистового пола - !  
 - заказ дверей производится после замера от поставщика.  
 - точные места расположения блоков кондиционера согласовать со специалистом.  
 - точное расположение люков ревизии и их размер определить по месту.  
 - проверить возможность заноса крупной мебели до монтажа перегородок и формирования дверных проемов!

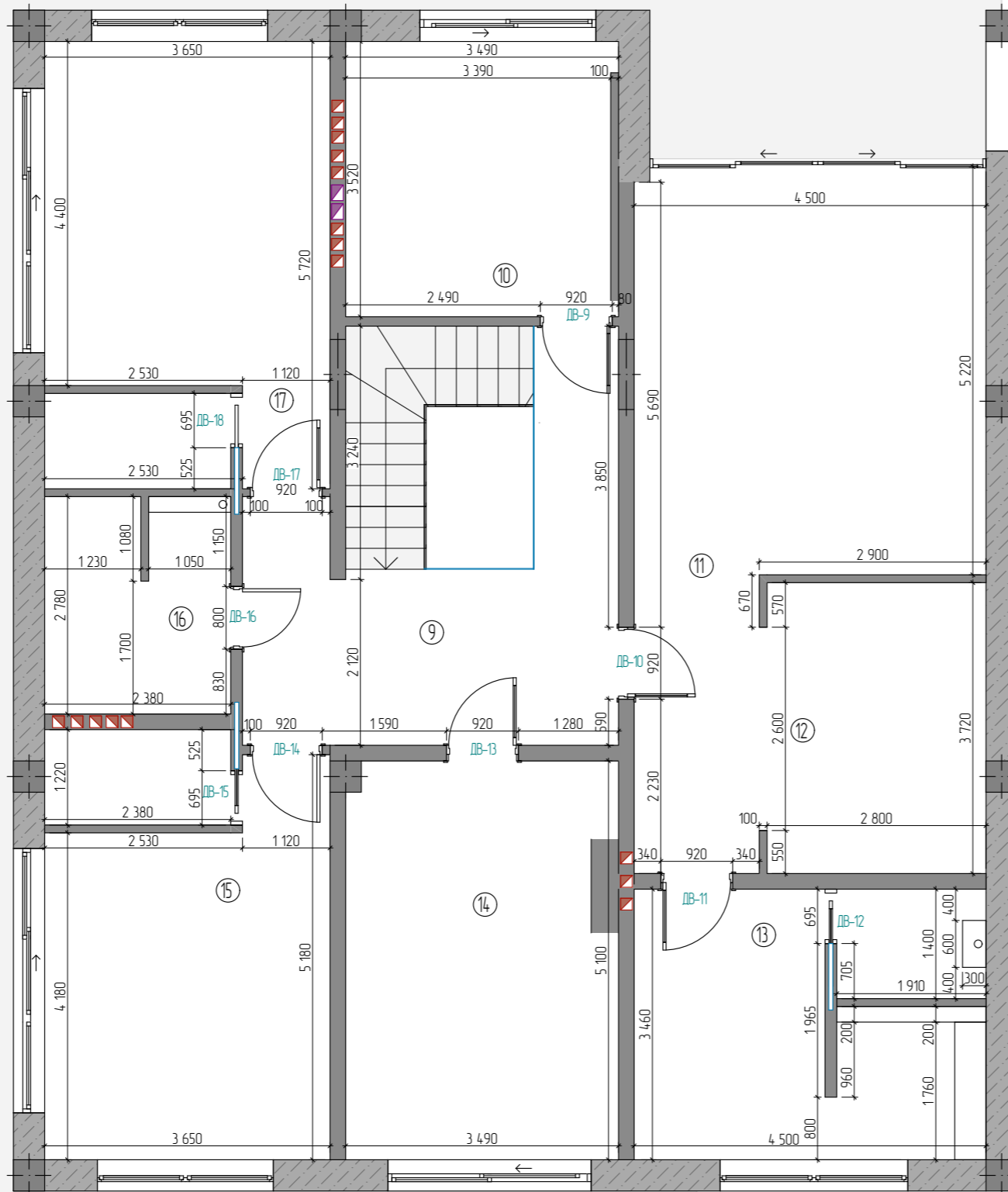

У каждой двери предусмотреть магнитные стопоры

СПЕЦИФИКАЦИЯ ДВЕРЕЙ:

Номер	Размер проема	Размер полотна	Производитель
ДВ-1	900x2080	800x2000	Распашная дверь
ДВ-2	900x2080	800x2000	Распашная дверь
ДВ-3	800x2080	700x2000	Распашная дверь
ДВ-4	920x2360	800x2300	Распашная дверь GABITEX NERO, зеркальная + покраска (с другой стороны)
ДВ-5	820x2370	700x2300	Распашная дверь GABITEX NERO, сирень ПУ
ДВ-5	820x2370	700x2300	Распашная дверь GABITEX NERO, сирень ПУ
ДВ-6	820x2370	700x2300	Распашная дверь GABITEX NERO, сирень ПУ
ДВ-7	920x2370	800x2300	Распашная дверь GABITEX NERO, сирень ПУ
ДВ-8	920x2370	800x2300	Распашная дверь GABITEX NERO, сирень ПУ
ДВ-9	920x2370	800x2300	Распашная дверь GABITEX NERO, сирень ПУ
ДВ-10	920x2370	800x2300	Распашная дверь GABITEX NERO, сирень ПУ
ДВ-11	920x2370	800x2300	Распашная дверь GABITEX NERO, сирень ПУ + керамогранит
ДВ-12	695x2460		Раздвижные двери GABITEX COLOR 37; пенал Eclisse Sintesys Line
ДВ-13	920x2360	800x2300	Распашная дверь GABITEX NERO, сирень ПУ
ДВ-14	920x2370	800x2300	Распашная дверь GABITEX NERO, сирень ПУ
ДВ-15	695x2460		Раздвижные двери GABITEX GRAY; пенал Eclisse Sintesys Line
ДВ-16	800x2360	700x2300	Распашная дверь GABITEX NERO, сирень ПУ + покраска
ДВ-17	920x2370	800x2300	Распашная дверь GABITEX NERO, сирень ПУ

ПРИМЕЧАНИЕ:

- все размеры являются чистовыми указаны в миллиметрах.
- перед началом работ все разметки и отметки проверить по месту.
- несоответствие размеров и отметок согласовать с дизайнером-автором проекта.
- высота дверных проемов указана от уровня чистового пола - !
- заказ дверей производится после замера от поставщика.
- точные места расположения флюидов кондиционера согласовать со специалистом.
- точное расположение люков ревизии и их размер определить по месту.
- проверить возможность заноса крупной мебели до монтажа перегородок и формирования дверных проемов!

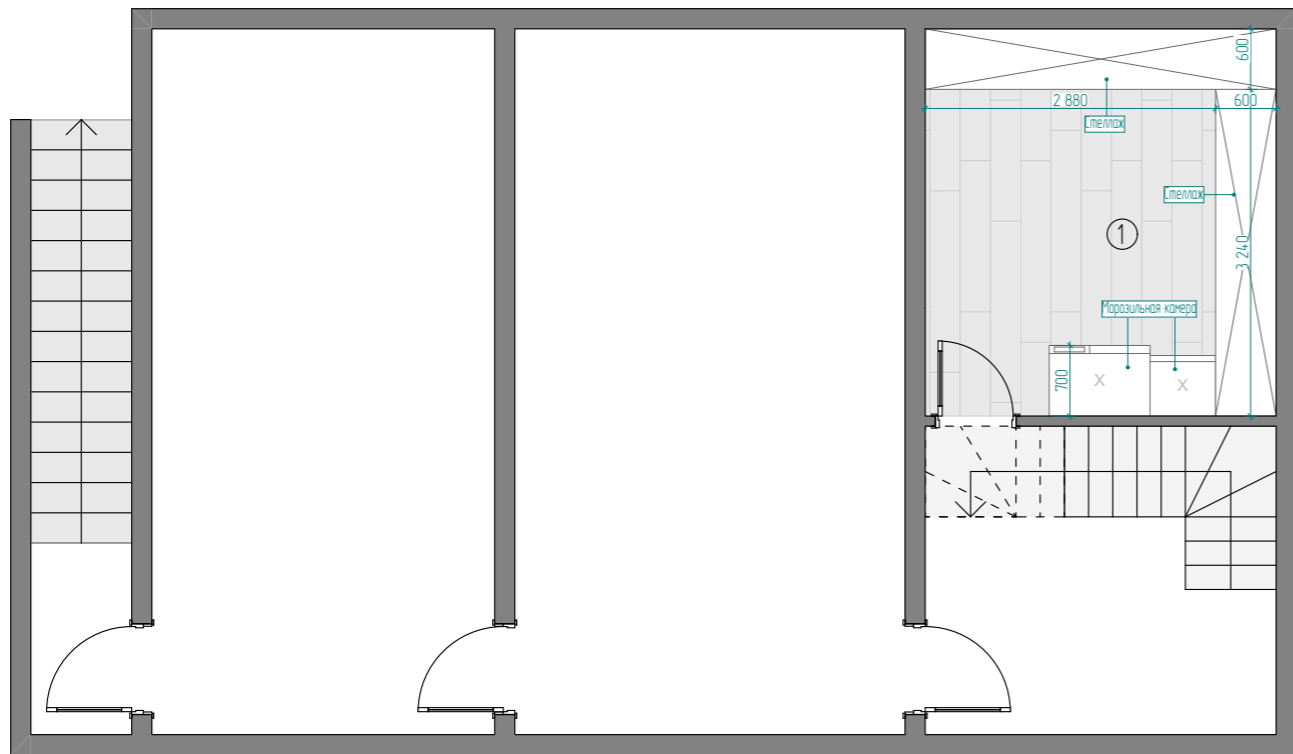



Экспликация

№	Название помещения	S, м <sup>2</sup>
1	Кладовая	13,4
	Общая площадь	13,4

ПРИМЕЧАНИЕ:

- все размеры являются чистовыми указаны в миллиметрах.
- перед началом работ все разметки и отметки проверить по месту.
- несоответствие размеров и отметок согласовать с дизайнером-автором проекта.
- при невозможности соблюдения критичных размеров - согласовать дальнейшие действия с заказчиком и/или дизайнером до начала работ.
- заказ мебели производится после обмера и предоставления конструкторских чертежей от специалиста поставщика/производителя.
- согласовать с дизайнером выбор цвета, ручек, фасадов
- проверить возможность заноса крупной мебели до монтажа перегородок и формирования дверных проемов!

Дизайнер: Торшина Татьяна		Чертежи: Akula Plan		Объект по адресу: г. Севастополь, ул. Андрея Первозванного, 18	Планировочное решение. Цокольный этаж	35 М.
------------------------------	---	------------------------	---	---	---------------------------------------	----------

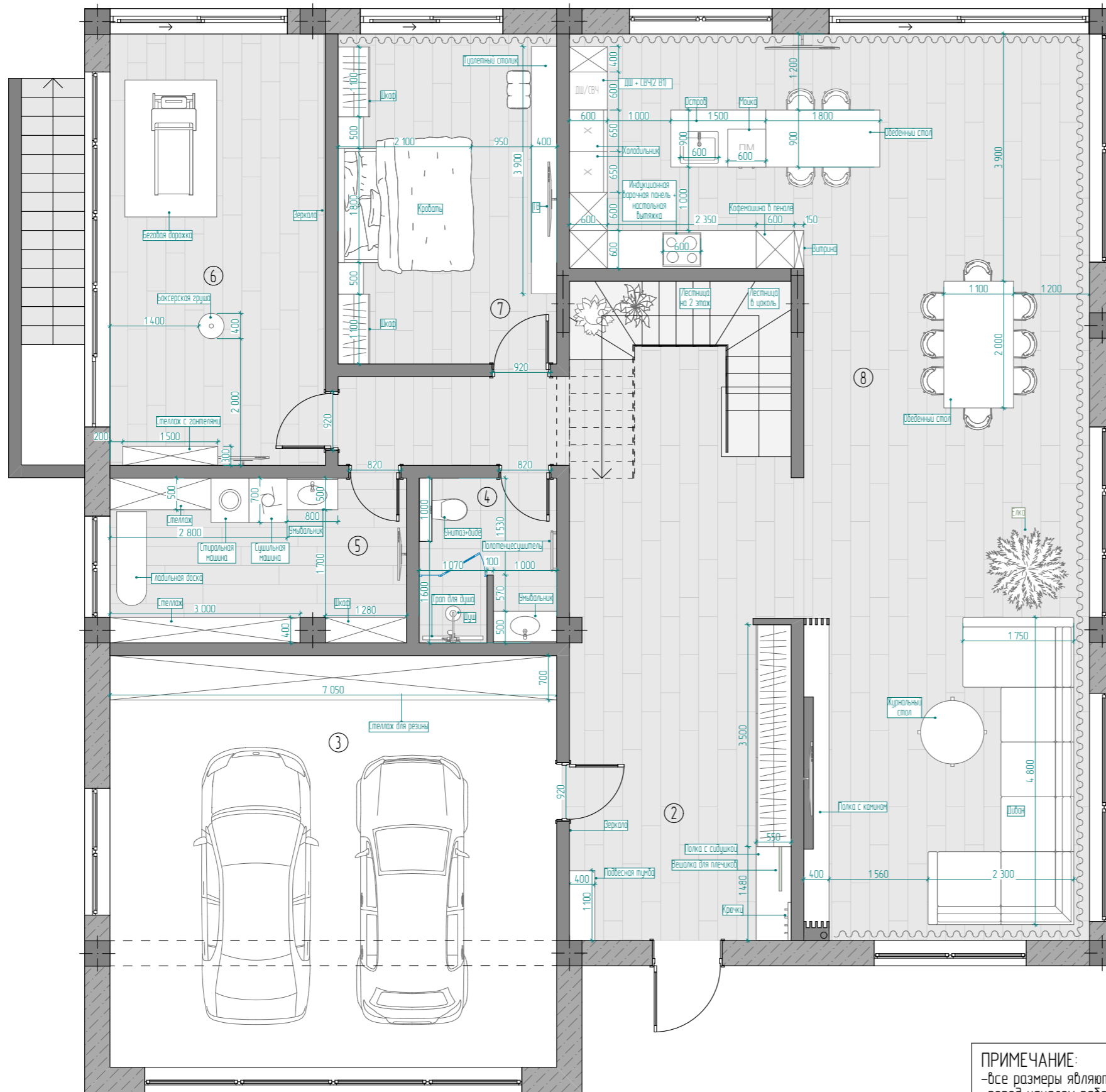

Экспликация		
№	Название помещения	S, м <sup>2</sup>
2	Холл	39,3
3	Гараж	46,5
4	Санузел	5,7
5	Постирочная	12
6	Тренажерный зал	23,15
7	Гостевая спальня	18
8	Кухня-гостиная	78,2
	Общая площадь	222,85

**ПРИМЕЧАНИЕ:**

- все размеры являются чистовыми указаны в миллиметрах.
- перед началом работ все разметки и отметки проверить по месту.
- несоответствие размеров и отметок согласовать с дизайнером-автором проекта.
- при невозможности соблюдения критичных размеров - согласовать дальнейшие действия с заказчиком и/или дизайнером до начала работ.
- заказ мебели производится после обмера и предоставления конструкторских чертежей от специалиста поставщика/производителя.
- согласовать с дизайнером выбор цвета, ручек, фасадов
- проверить возможность заноса крупной мебели до монтажа перегородок и формирования дверных проемов!

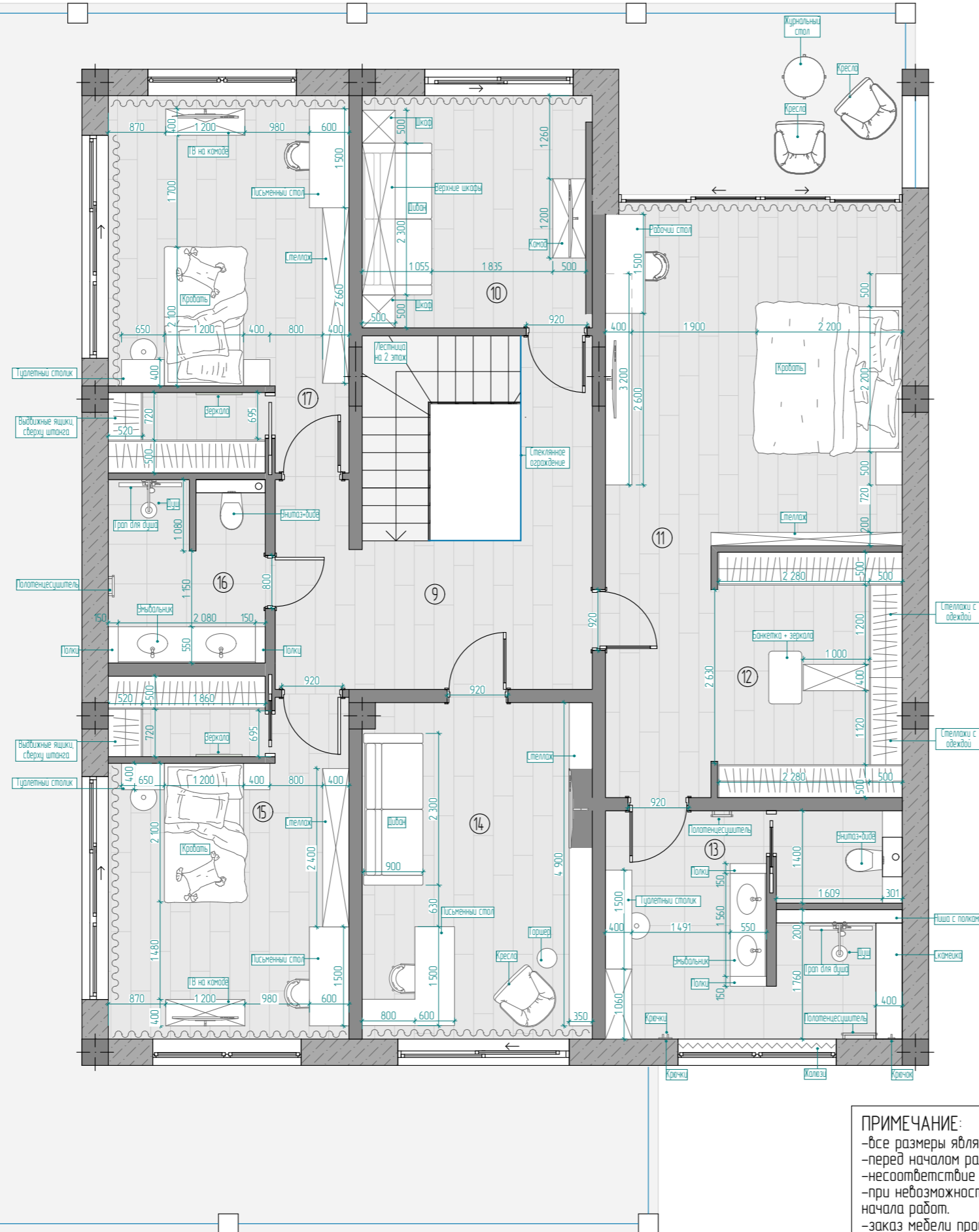

Экспликация		
№	Название помещения	S, м <sup>2</sup>
9	Холл 2 этаж	15,3
10	Гостевая комната	12,3
11	Спальня	29,9
12	Гардеробная	10,5
13	Санузел	14,9
14	Кабинет	17,7
15	Детская 1	19,5
16	Детский санузел	6,35
17	Детская 2	20,6
18	Терраса	115,1
	Общая площадь	262,15

**ПРИМЕЧАНИЕ:**  
 - все размеры являются чистовыми указаны в миллиметрах.  
 - перед началом работ все разметки и отметки проверить по месту.  
 - несоответствие размеров и отметок согласовать с дизайнером-автором проекта.  
 - при невозможности соблюдения критичных размеров - согласовать дальнейшие действия с заказчиком и/или дизайнером до начала работ.  
 - заказ мебели производится после обмера и предоставления конструкторских чертежей от специалиста поставщика/производителя.  
 - согласовать с дизайнером выбор цвета, ручек, фасадов  
 - проверить возможность заноса крупной мебели до монтажа перегородок и формирования дверных проемов!

Дизайнер: Торшина Татьяна		Чертежи: Akula Plan		Объект по адресу: г. Севастополь, ул. Андрея Первозванного, 18	Планировочное решение. 2 этаж.	37 М.
------------------------------	--	------------------------	--	---	--------------------------------	----------

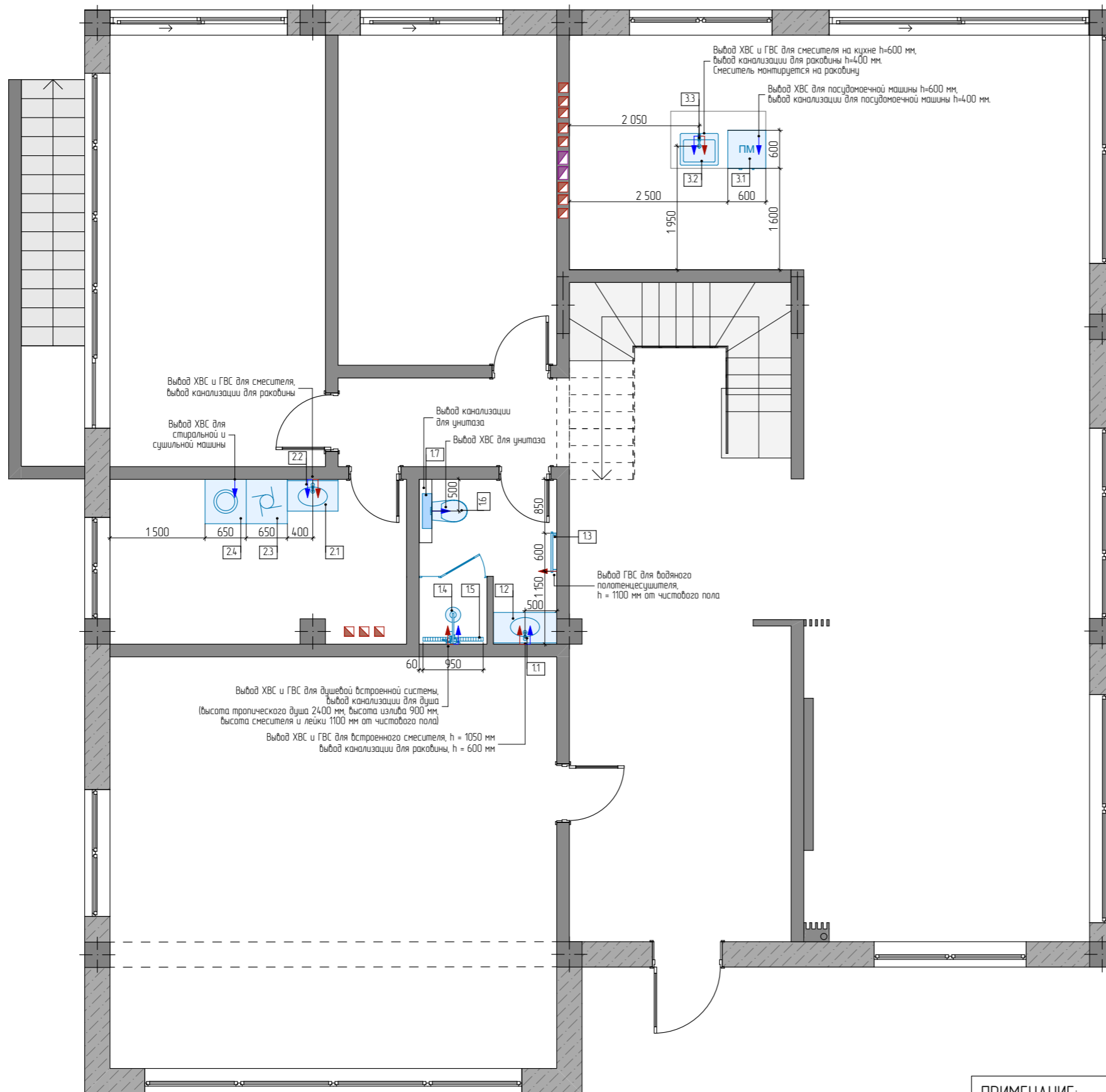

Сантехника		
№	Обозначение на плане	Наименование
1	1.1	- Акриловая столешница с интегрированной раковиной
	1.2	- Смеситель для раковины настенный Kludi E2 230 мм 492450575
	1.3	- Полотенцесушитель водяной Сушержа High-Tech model "M" П4 600x600 мм 071-0050-6060, сатин
	1.4	- Душевая система для ванны Garro G7199-20, сатин
	1.5	- Трап ТЕСЕ drainline 95 см 601200, нержавеющая сталь
	1.6	- Унитаз-биде подвесной безободковый ТЕСЕопе 9700200
	1.7	- ТЕСЕ ТЕСЕprofil Застенный модуль (h = 1120 мм) для установки подвесного унитаза 9300302
2	2.1	- Кухонная мойка Blanco Claron 500-U Duginox
	2.2	- Смеситель для раковины
	2.3	- Сушильная машина Miele
	2.4	- Стиральная машина Miele
3	3.1	- Посудомоечная машина
	3.2	- МОЙКА BLANCO SUPRA 500-U Артикул: 518205
	3.3	- Установка для подвесного унитаза-биде

Условные обозначения:	
	- Вывод ХВС
	- Вывод ХВС и ГВС
	- Вывод канализации унитаза

**ПРИМЕЧАНИЕ:**  
 - все размеры являются чистовыми и указаны в миллиметрах.  
 - перед началом работ все разметки и отметки проверить по месту.  
 - несоответствие размеров и отметок согласовать с дизайнером-автором проекта.  
 - подбор комплектующих, сантехники, инсталляций - согласовать с сантехником-специалистом перед покупкой-!!!  
 - размеры выводов для сантехники уточнить по техническим чертежам у производителя - !!!  
 - высоту установки душевой стойки определить по месту, согласовать с заказчиком.  
 - высоту установки смесителя согласовать с заказчиком.

Дизайнер: Торшина Татьяна		Чертежи: Akula Plan		Объект по адресу: г. Севастополь, ул. Андрея Первозванного, 18	План размещения сантехнического оборудования. 1 этаж	38 М.
------------------------------	--	------------------------	--	---	--	----------

Смеситель для раковины настенный Kludi E2 230 мм 492450575

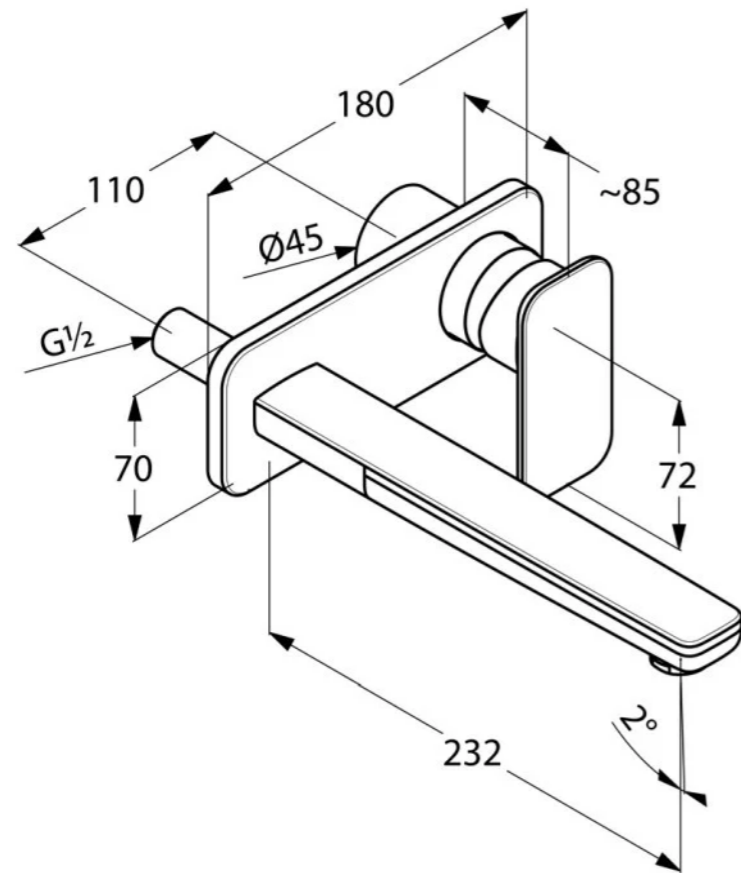

Полотенцесушитель водяной Суержа High-Tech model "M" П4 600x600 мм 071-0050-6060, сатин

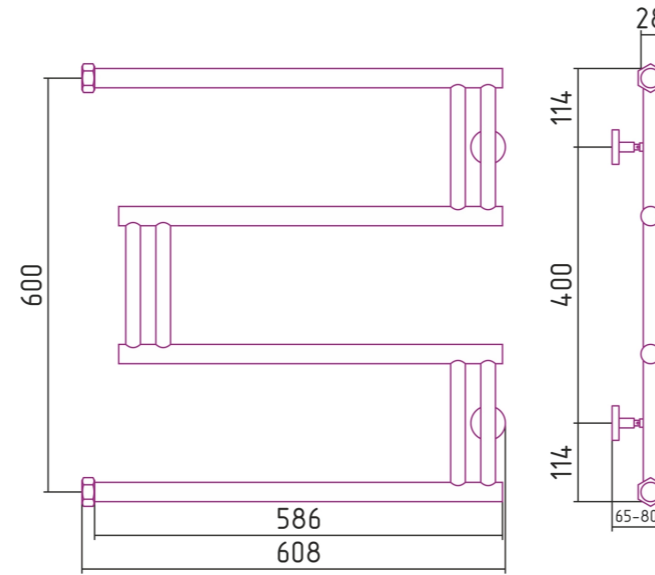

Трап TECEdrainline 95 см 601200, нержавеющая сталь

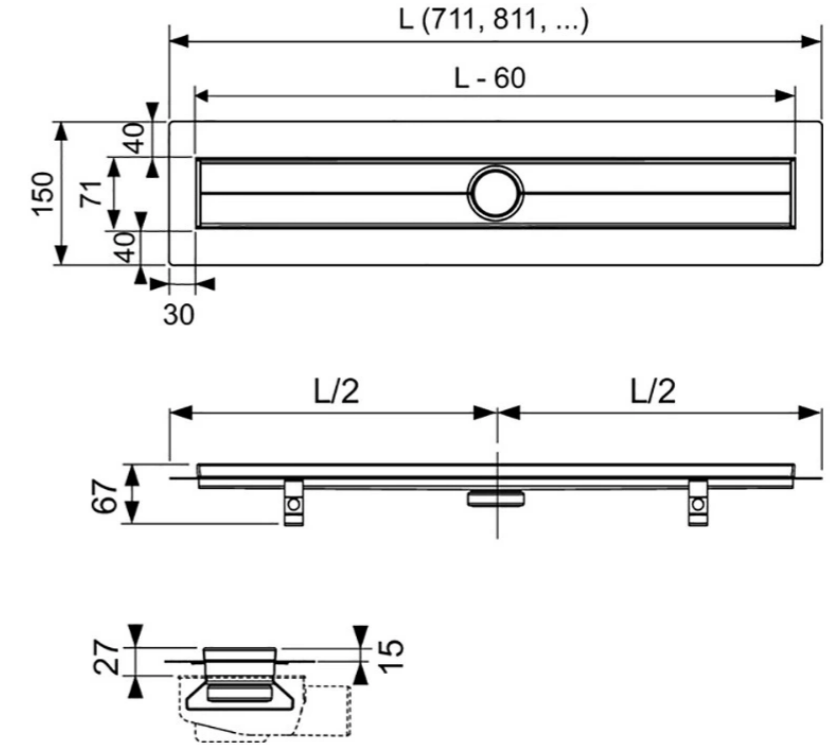

Унитаз-биде подвесной безободковый TECEone 9700200

TECE TECEprofil Застенный модуль (h = 1120 мм) для установки подвесного унитаза 9300302

Душевая система для ванны Гарро G7199-20, сатин

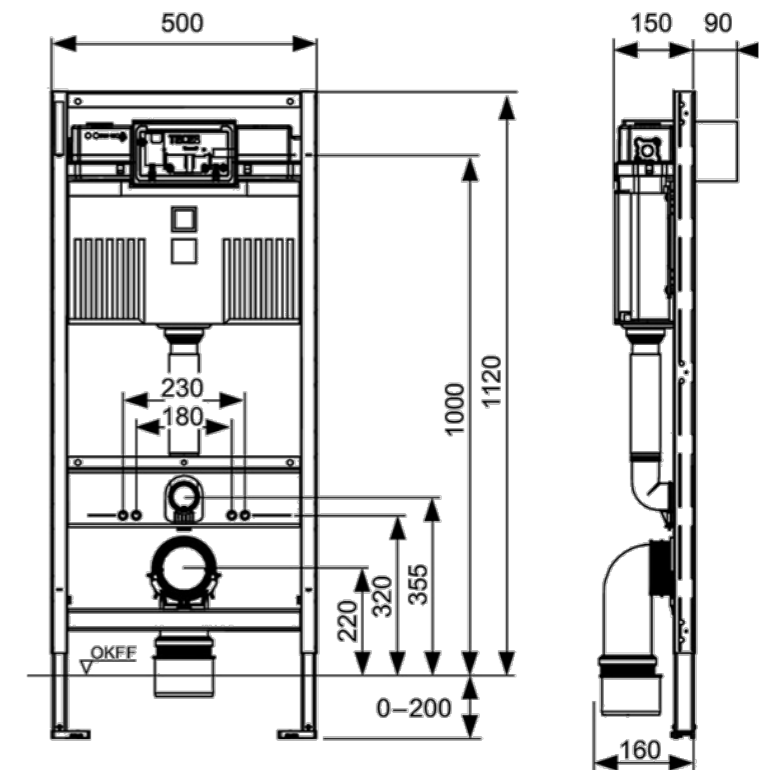
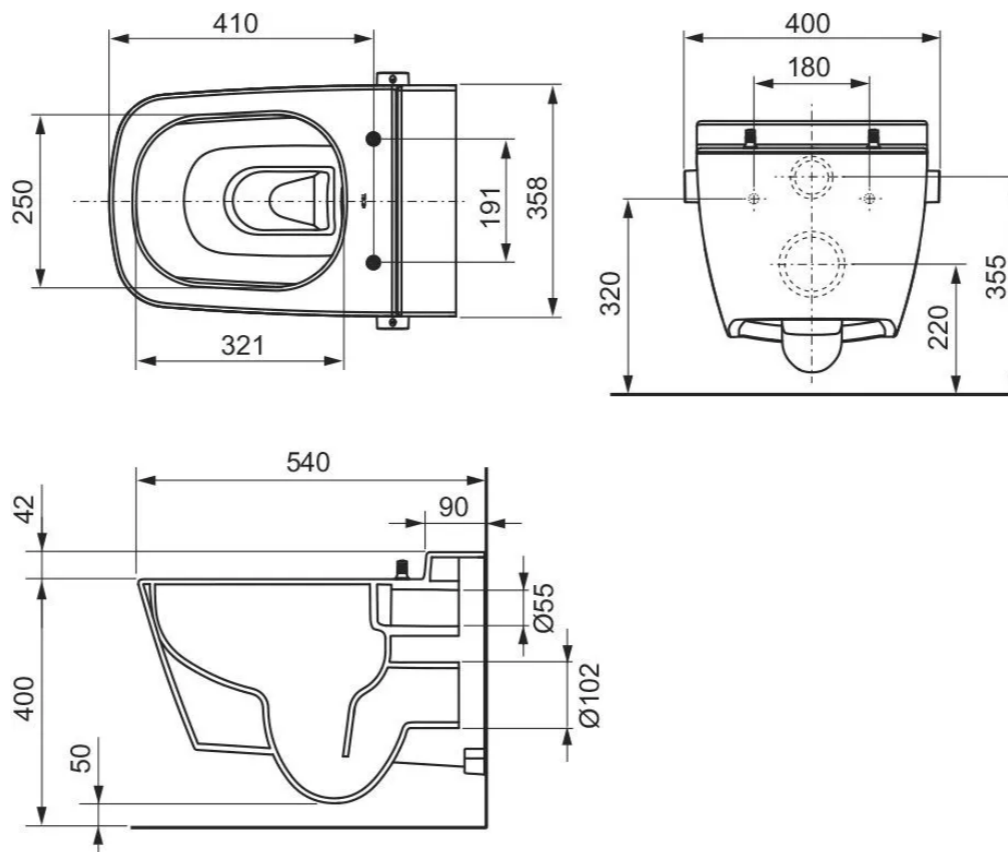
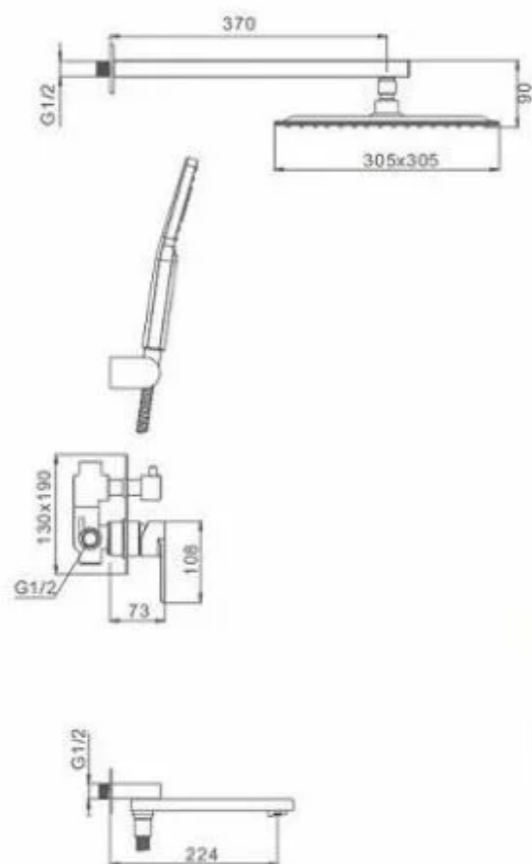

Кухонная мойка Blanco Claron 500-U Durinox 523386

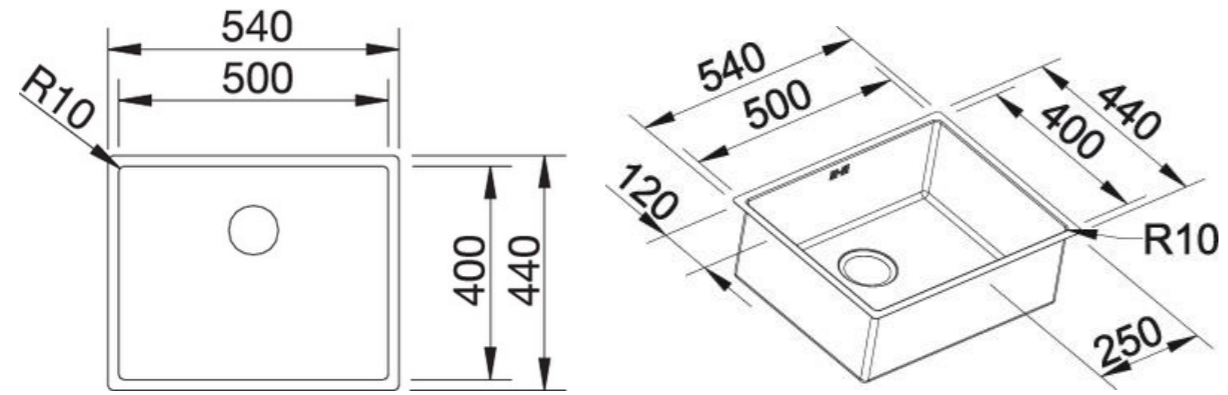

МОЙКА BLANCO SUPRA 500-U  
Артикул: 518205

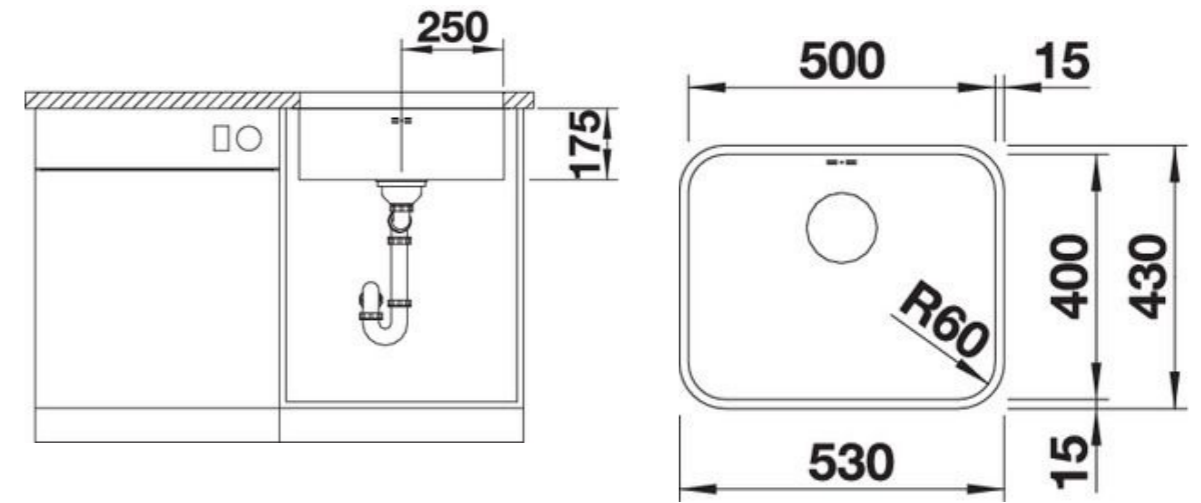

СМЕСИТЕЛЬ CATRIS-S ХРОМ, 521476  
Артикул: 521476, хром

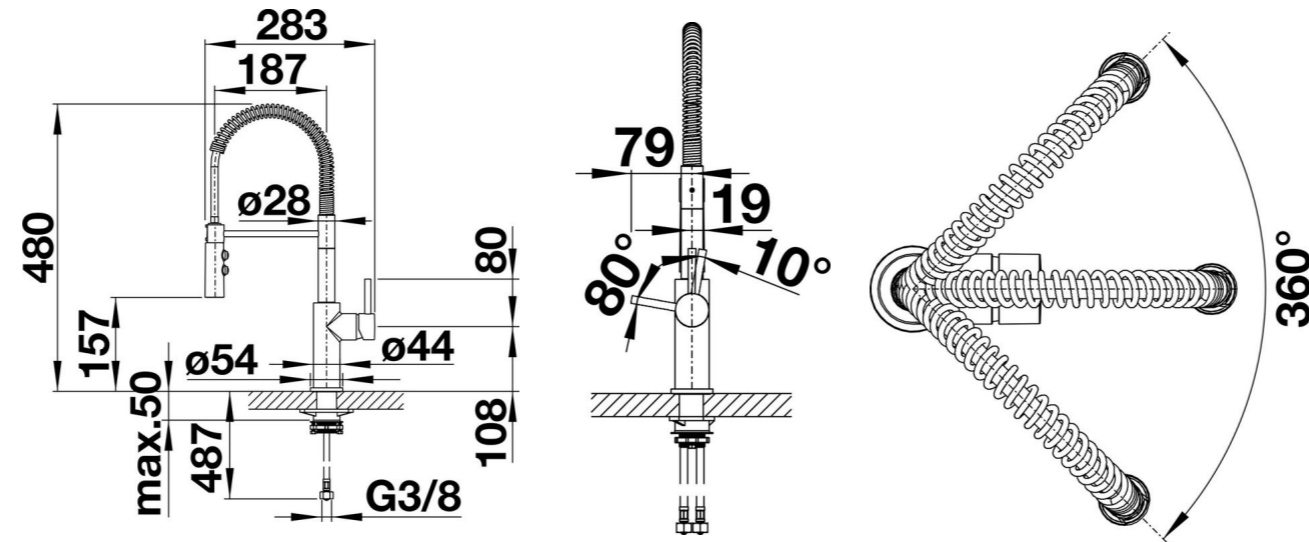

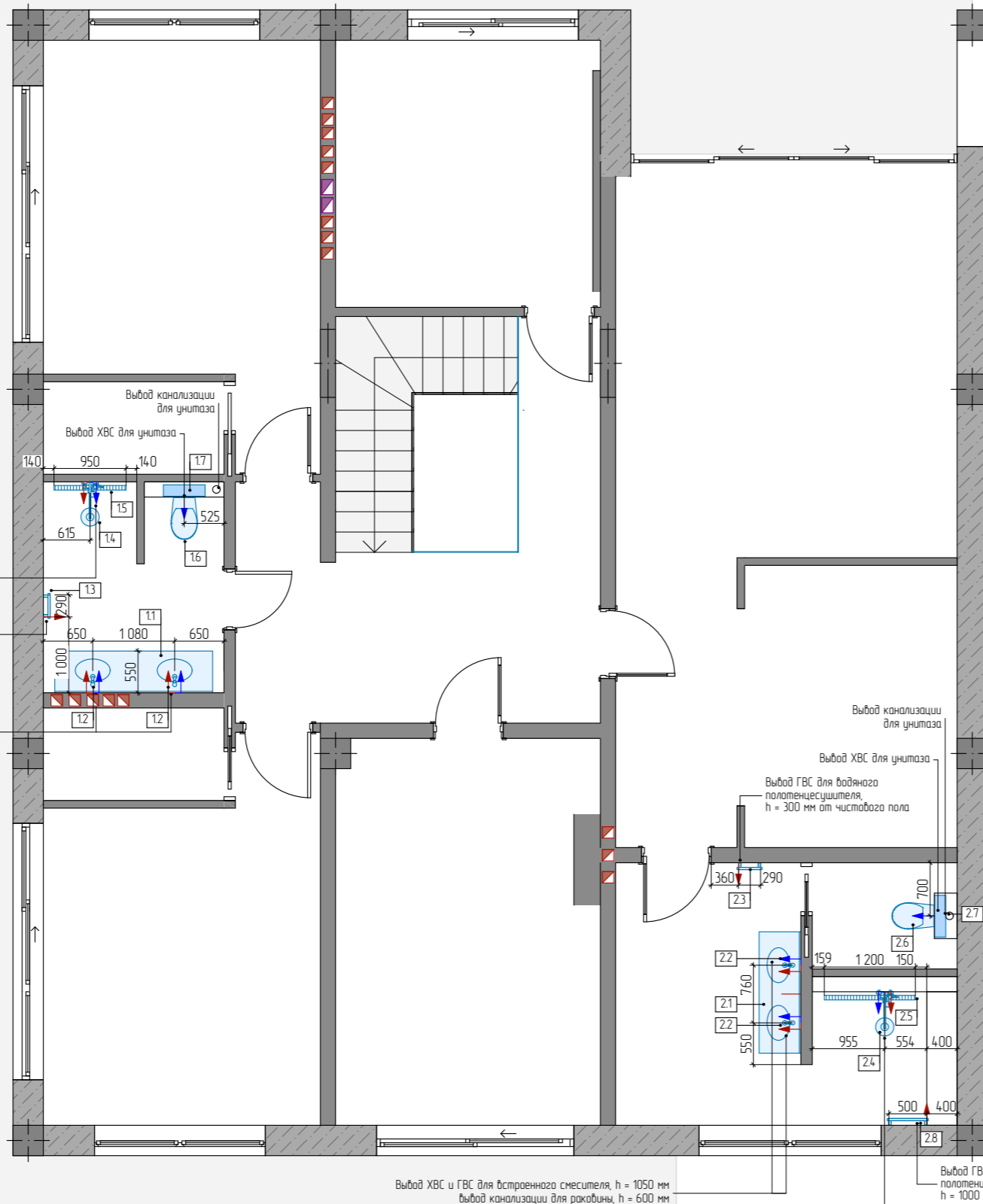

Выход ХВС и ГВС для душевой встроенной системы, вывод канализации для душа (высота тропического душа 2400 мм, высота излива 900 мм, высота смесителя и лейки 1100 мм от чистового пола)

Выход ГВС для водяного полотенцесушителя, h = 300 мм от чистового пола

Выход ХВС и ГВС для встроенного смесителя, h = 1050 мм  
вывод канализации для раковины, h = 600 мм

Выход ХВС и ГВС для встроенного смесителя, h = 1050 мм  
вывод канализации для раковины, h = 600 мм

Выход ХВС и ГВС для душевой встроенной системы, вывод канализации для душа (высота тропического душа 2400 мм, высота излива 900 мм, высота смесителя и лейки 1100 мм от чистового пола)

Выход ГВС для водяного полотенцесушителя, h = 300 мм от чистового пола

Выход канализации для унитаза

Выход ХВС для унитаза

Выход ГВС для водяного полотенцесушителя, h = 1000 мм от чистового пола

Сантехника		
№	Обозначение на плане	Наименование
1	1.1	- Акриловая столешница с интегрированными раковинами
	1.2	- Смеситель для раковины настенный Kludi E2 230 мм 492450575
	1.3	- Трубчатый радиатор WH Round B ВЕРТИКАЛЬНЫЙ 6 секций*282x2000 мм
	1.4	- Душевая система для ванны Garro G7199-20, сатин
	1.5	- Трап TEEEdrainline 95 см 601200, нержавеющая сталь
	1.6	- Унитаз-биде подвесной безободковый Kale Idea 2.0 с крышкой микролифт
	1.7	- Установка для подвесного унитаза-биде
2	2.1	- Акриловая столешница с интегрированными раковинами
	2.2	- Смеситель для раковины настенный Kludi E2 230 мм 492450575
	2.3	- Трубчатый радиатор WH Round B ВЕРТИКАЛЬНЫЙ 6 секций*282x2000 мм
	2.4	- Душевая система для ванны Garro G7199-20, сатин
	2.5	- Трап TEEEdrainline 120 см 601200, нержавеющая сталь
	2.6	- Унитаз-биде подвесной безободковый Kale Idea 2.0 с крышкой микролифт
	2.7	- Установка для подвесного унитаза-биде

Условные обозначения:	
	- Вывод ХВС
	- Вывод ХВС и ГВС
	- Вывод канализации унитаза

**ПРИМЕЧАНИЕ:**  
 - все размеры являются чистовыми и указаны в миллиметрах.  
 - перед началом работ все разметки и отметки проверить по месту.  
 - несоответствие размеров и отметок согласовать с дизайнером-автором проекта.  
 - подбор комплектующих, сантехники, установок - согласовать с сантехником-специалистом перед покупкой-!!!  
 - размеры выводов для сантехники уточнить по техническим чертежам у производителя - !!!  
 - высоту установки душевой стойки определить по месту, согласовать с заказчиком.  
 - высоту установки смесителя согласовать с заказчиком.

Смеситель для раковины настенный Kludi E2 230 мм 492450575

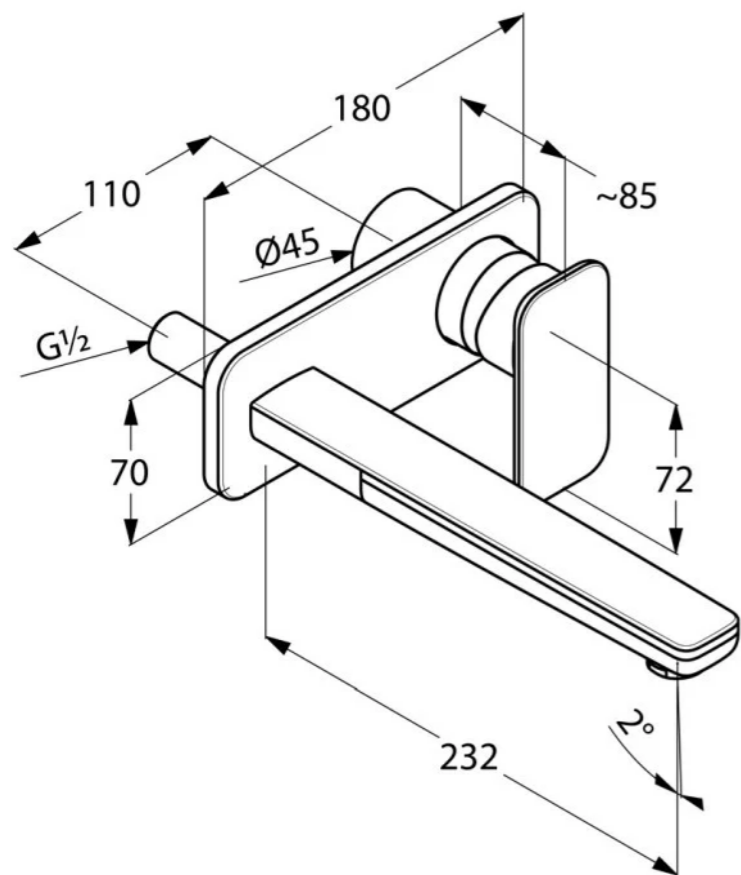

Унитаз-биде подвесной безободковый Kale Idea 2.0 с крышкой микролифт

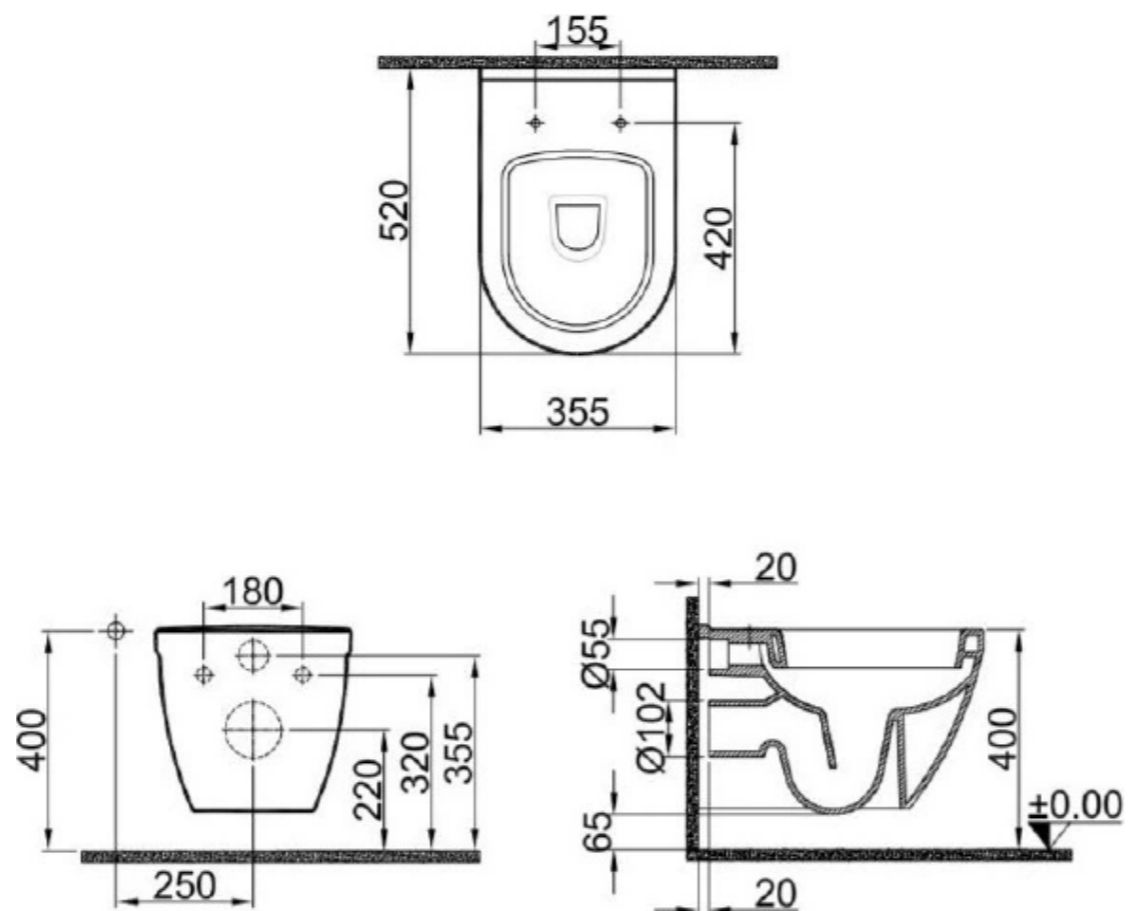



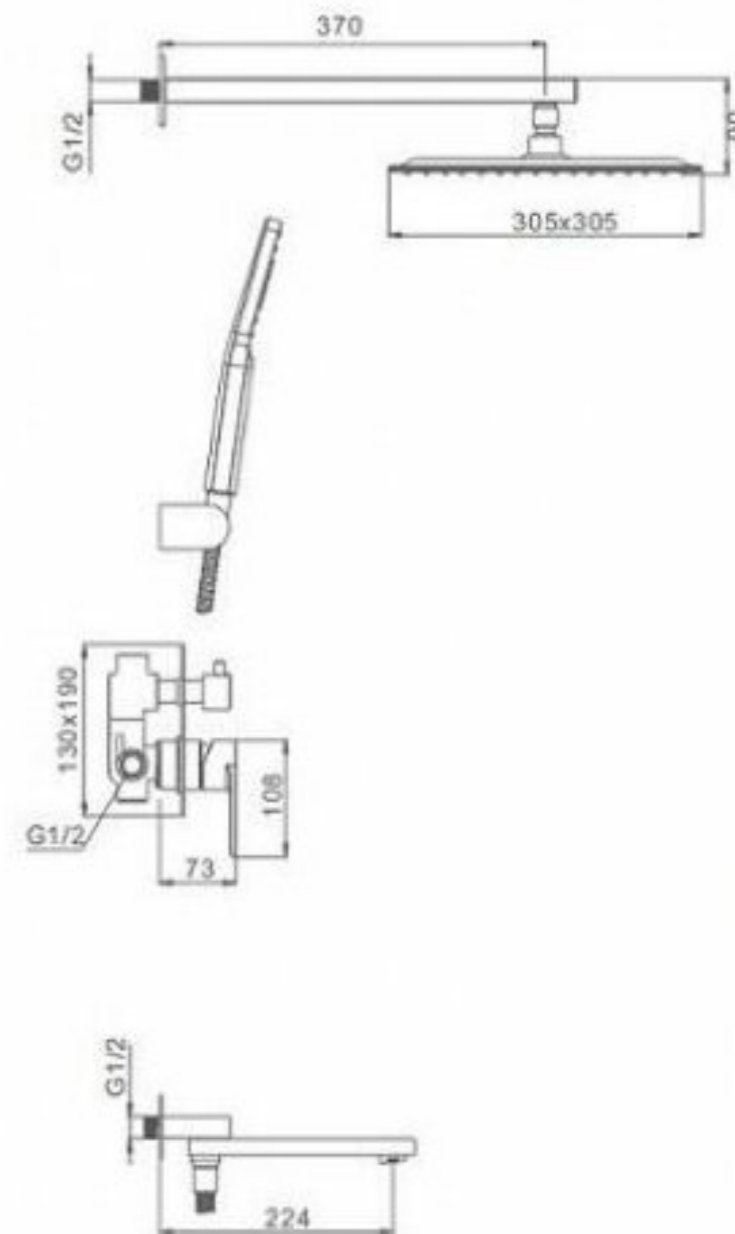

Душевая система для ванны Garro G7199-20, сатин

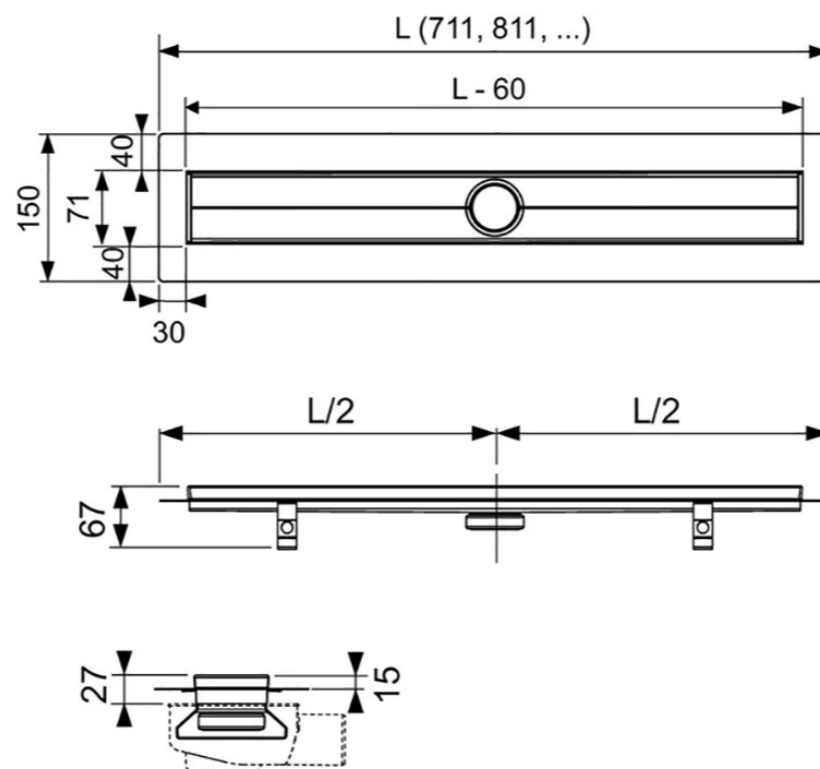

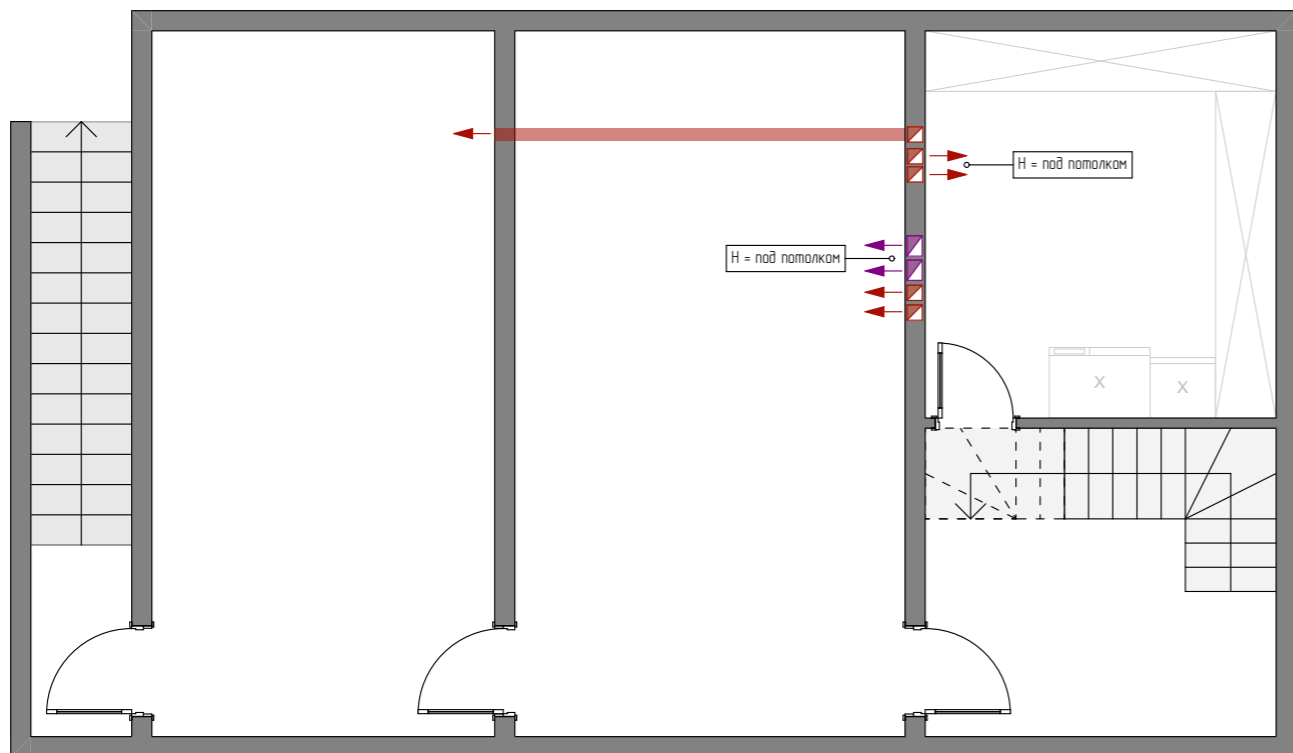

Тран ТЕСЕdrainline 95 см 601200, нержавеющая сталь







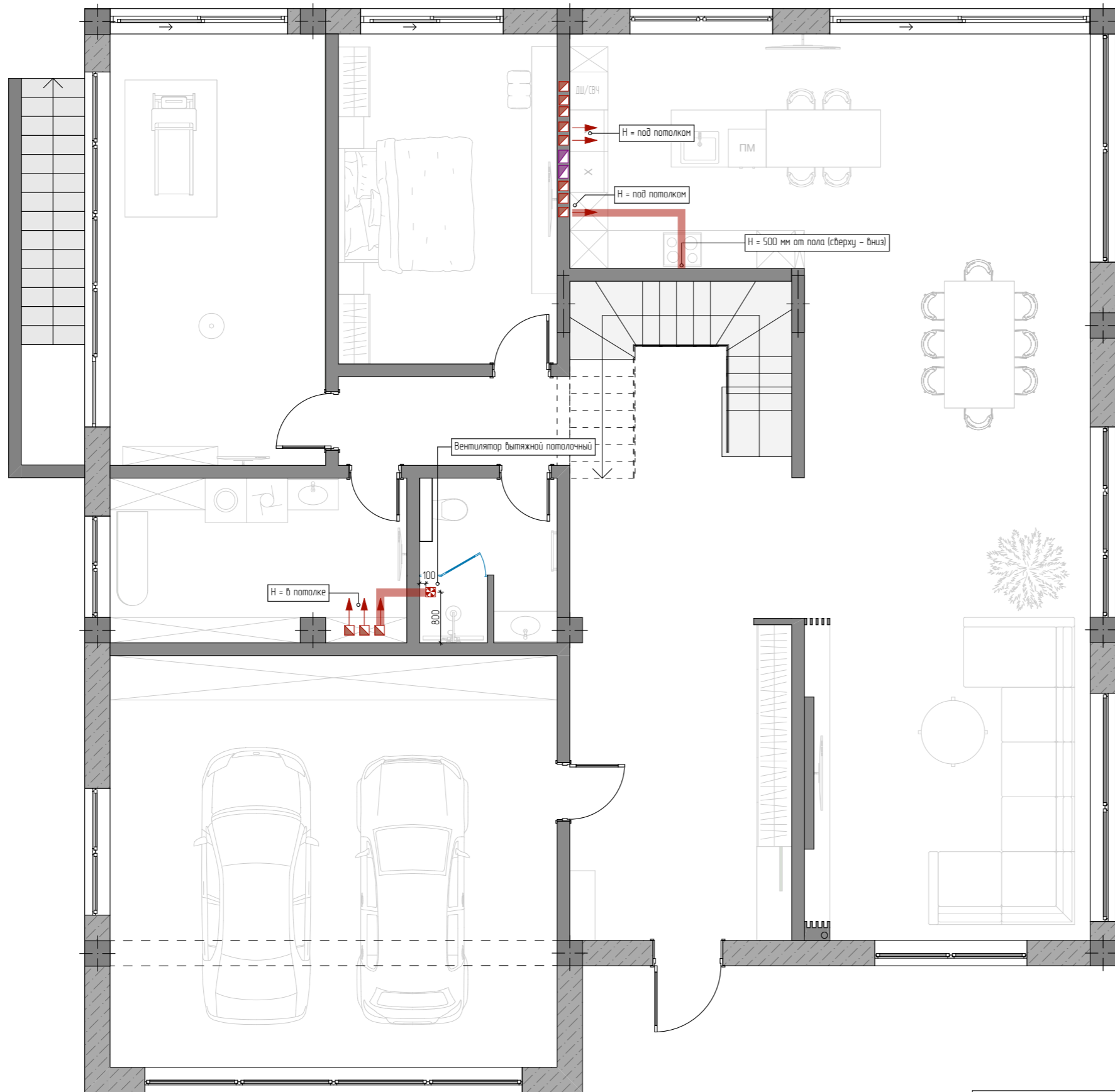

Условные обозначения:	
	- Венттруба 150x200 мм
	- Венттруба 150x150 мм
	- Вытяжной вентилятор
	- Прокладка труб вентиляции 50 x 100 мм (проводится над чистовым потолком)

**ПРИМЕЧАНИЕ:**  
 - размеры и привязки уточнить по месту.  
 - размер и форму вентиляционного отверстия подобрать под установочные отверстия вентилятора.  
 - точное расположение вывода воздуховода для кухонной вытяжки уточнить по месту и согласовать с фирмой-изготовителем кухонного гарнитура.  
 - модель вытяжных электровентиляторов обязательно согласовать с прорабом.  
 - вывод вентиляции для вытяжки уточнить после выбора модели вытяжки.

Дизайнер: Торшина Татьяна		Чертежи: Akula Plan		Объект по адресу: г. Севастополь, ул. Андрея Первозванного, 18	План размещения вентиляции. Цокольный этаж	43 М.
------------------------------	---	------------------------	---	---	--	----------





Условные обозначения:

	- Венттруба 150x200 мм
	- Венттруба 150x150 мм
	- Вытяжной вентилятор
	- Прокладка труб вентиляции 50 x 100 мм (проводится над чистовым потолком)

**ПРИМЕЧАНИЕ:**

- размеры и привязки уточнить по месту.
- размер и форму вентиляционного отверстия подобрать под установочные отверстия вентилятора.
- точное расположение вывода воздуховода для кухонной вытяжки уточнить по месту и согласовать с фирмой-изготовителем кухонного гарнитура.
- модель вытяжных электровентиляторов обязательно согласовать с прорабом.
- вывод вентиляции для вытяжки уточнить после выбора модели вытяжки.

Дизайнер: Торшина Татьяна		Чертежи: Akula Plan		Объект по адресу: г. Севастополь, ул. Андрея Первозванного, 18	План размещения вентиляции и кондиционирования. 1 этаж	44 М.
------------------------------	---	------------------------	---	---	---	----------

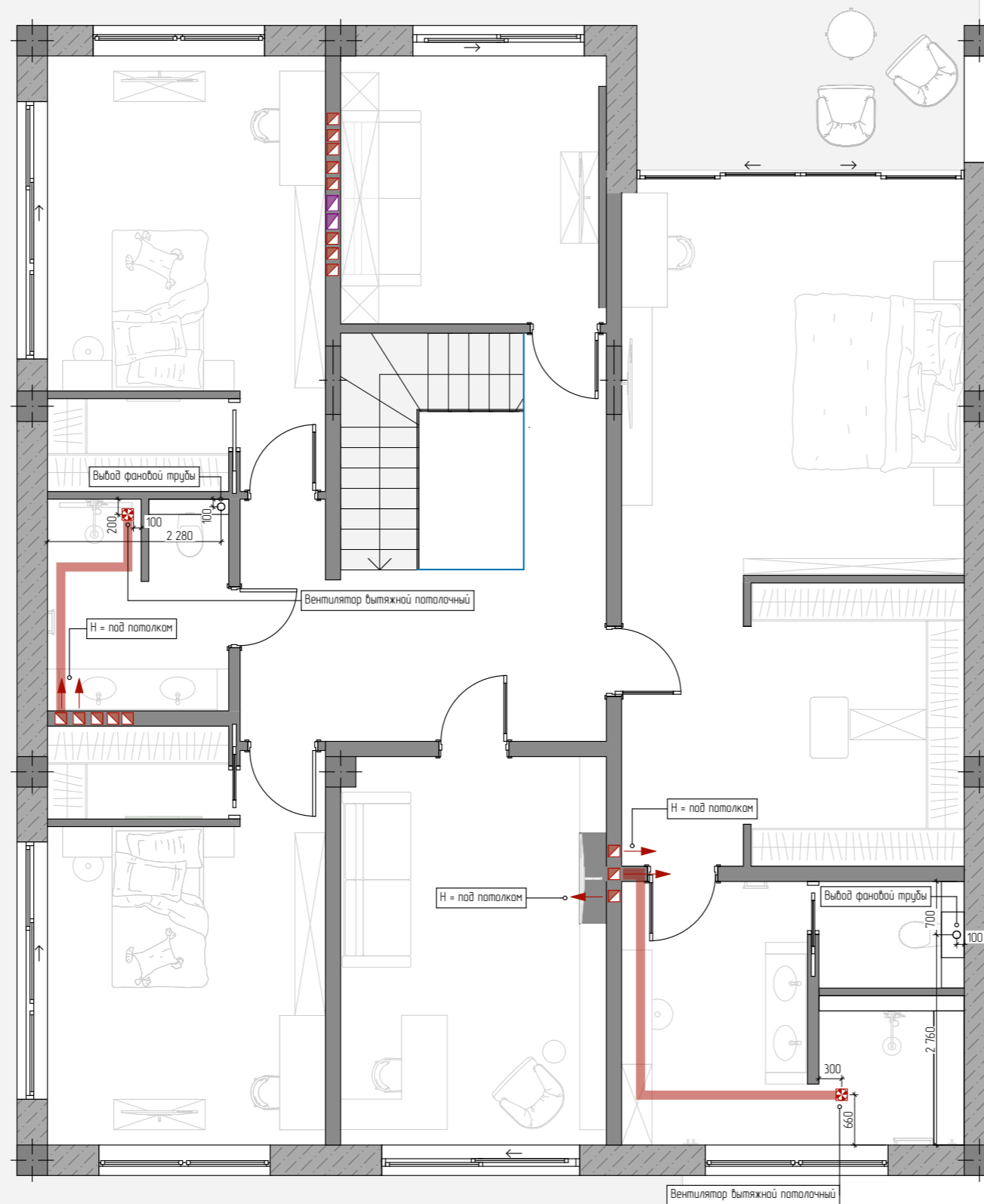

Условные обозначения:	
	- Венттруба 150x200 мм
	- Венттруба 150x150 мм
	- Вытяжной вентилятор
	- Прокладка труб вентиляции 50 x 100 мм (проводится над чистовым потолком)

**ПРИМЕЧАНИЕ:**

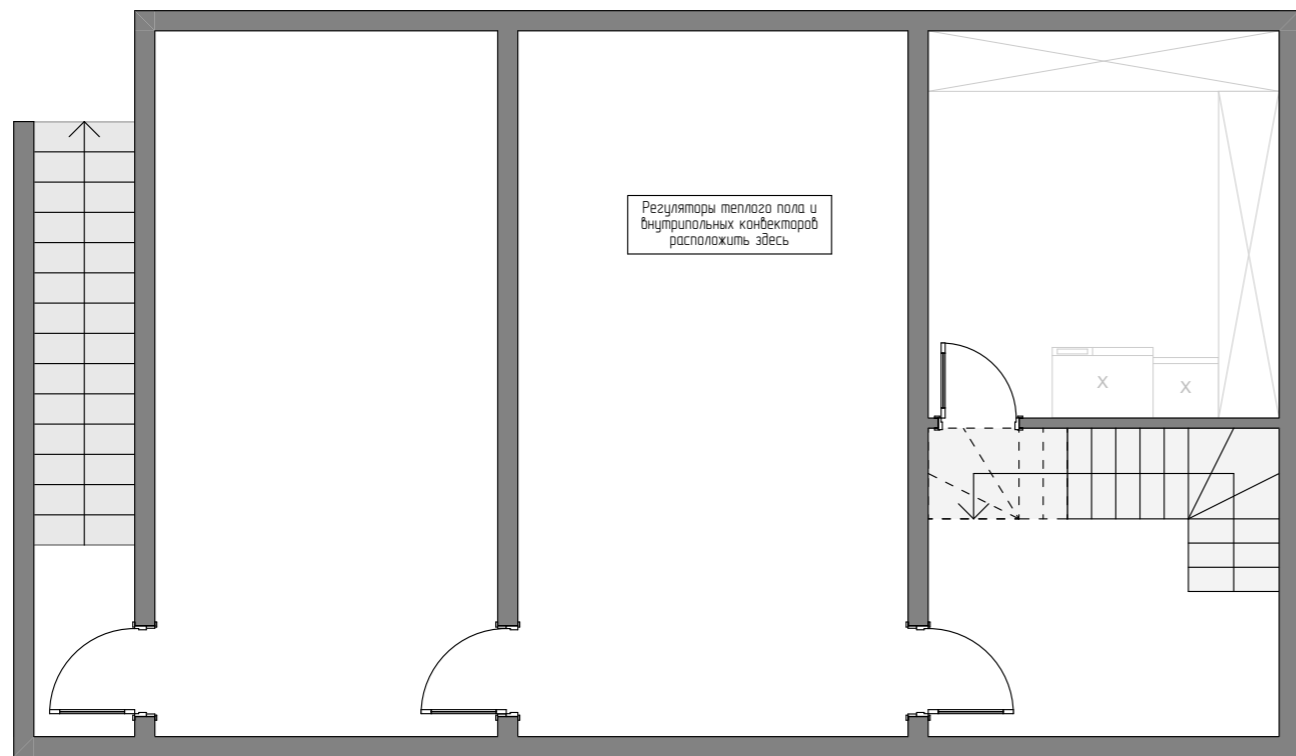

- размеры и привязки уточнить по месту.
- размер и форму вентиляционного отверстия подобрать под установочные отверстия вентилятора.
- точное расположение вывода воздуховода для кухонной вытяжки уточнить по месту и согласовать с фирмой-изготовителем кухонного гарнитура.
- модель вытяжных электровентиляторов обязательно согласовать с прорабом.
- вывод вентиляции для вытяжки уточнить после выбора модели вытяжки.

Дизайнер: Торшина Татьяна		Чертежи: Akula Plan		Объект по адресу: г. Севастополь, ул. Андрея Первозванного, 18	План размещения вентиляции и кондиционирования 2 этаж	45 М.
------------------------------	--	------------------------	--	---	--	----------



**ПРИМЕЧАНИЕ:**

- все размеры являются чистовыми и указаны в миллиметрах.
- перед началом работ все разметки и отметки проверить по месту.
- несоответствие размеров и отметок согласовать с дизайнером-автором проекта.
- стыки напольных покрытий выполняются по уровню середины дверного полотна - !
- при устройстве стяжек учитывать разную толщину напольных покрытий.
- пол в душевой: предусмотреть уклон не меньше 0,01-0,02.
- цвет затирки подбирать под цвет плитки.
- в качестве компенсатора использовать или пробку или плоский т-профиль.
- плитку пересчитать при заказе с менеджером салона - !!!
- материалы подсчитаны без запаса, если не указано обратное
- отрезки плинтусов, прилегающие к кухонному гарнитуру, встроенным шкафам монтировать после установки мебели.

Дизайнер: Торшина Татьяна		Чертежи: Akula Plan		Объект по адресу: г. Севастополь, ул. Андрея Первозванного, 18	План теплых полов и отопительных приборов. Цокольный этаж	46 М.
------------------------------	---	------------------------	---	---	--	----------

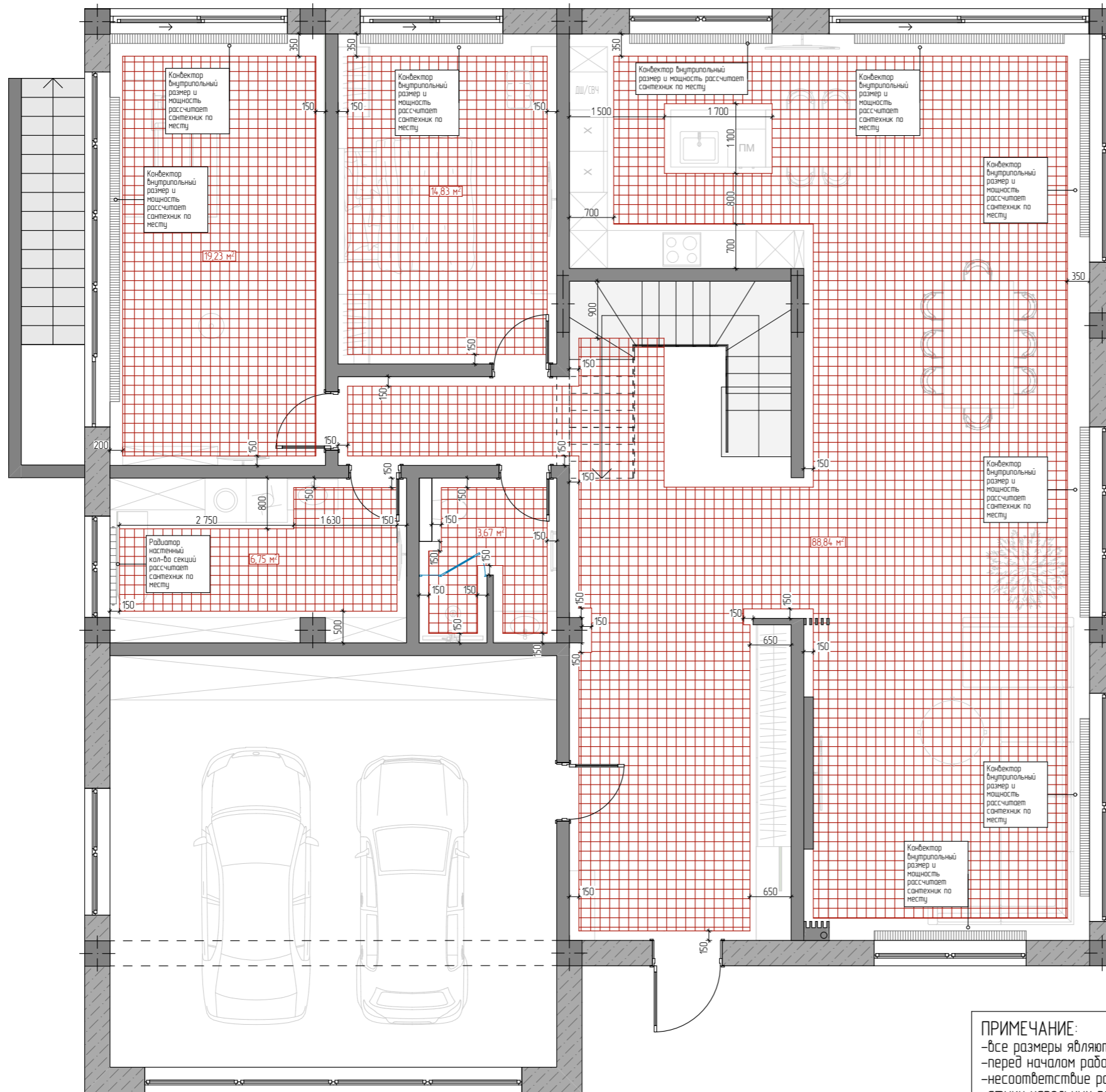

Условные обозначения:	
	- Водяной теплый пол
	- Внутрипольный конвектор
	- Радиатор настенный



**ПРИМЕЧАНИЕ:**

- все размеры являются чистовыми и указаны в миллиметрах.
- перед началом работ все разметки и отметки проверить по месту.
- несоответствие размеров и отметок согласовать с дизайнером-автором проекта.
- стыки напольных покрытий выполняются по уровню середины дверного полотна - !
- при устройстве стяжек учитывать разную толщину напольных покрытий.
- пол в душевой: предусмотреть уклон не меньше 0,01-0,02.
- цвет затирки подбирать под цвет плитки.
- в качестве компенсатора использовать или пробку или плоский т-профиль.
- плитку пересчитать при заказе с менеджером салона - !!!
- материалы подсчитаны без запаса, если не указано обратное
- отрезки плинтусов, прилегающие к кухонному гарнитуру, встроенным шкафам монтировать после установки мебели.

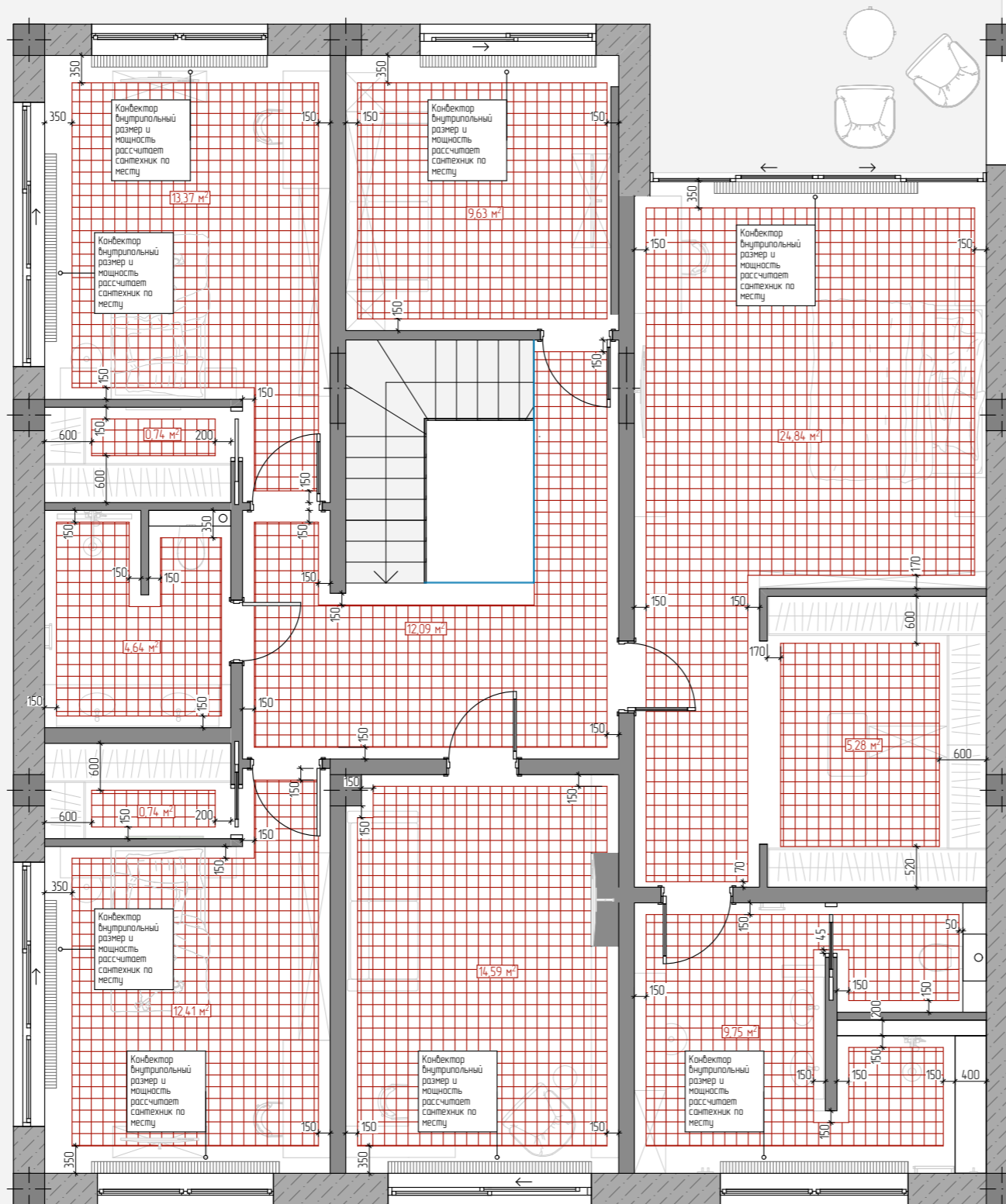
Дизайнер: Торшина Татьяна		Чертежи: Akula Plan		Объект по адресу: г. Севастополь, ул. Андрея Первозванного, 18	План теплых полов и отопительных приборов. 1 этаж	47 М.
------------------------------	--	------------------------	--	---	---	----------





Условные обозначения:

	- Водяной теплый пол
	- Внутрипольный конвектор
	- Радиатор настенный

ПРИМЕЧАНИЕ:

- все размеры являются чистовыми и указаны в миллиметрах.
- перед началом работ все разметки и отметки проверить по месту.
- несоответствие размеров и отметок согласовать с дизайнером-автором проекта.
- стыки напольных покрытий выполняются по уровню середины дверного полотна - !
- при устройстве стяжек учитывать разную толщину напольных покрытий.
- пол в душевой: предусмотреть уклон не меньше 0,01-0,02.
- цвет затирки подбирать под цвет плитки.
- в качестве компенсатора использовать или пробку или плоский т-профиль.
- плитку пересчитать при заказе с менеджером салона - !!!
- материалы подсчитаны без запаса, если не указано обратное
- отрезки плинтусов, прилегающие к кухонному гарнитуру, встроенным шкафам монтировать после установки мебели.

Дизайнер: Торшина Татьяна		Чертежи: Akula Plan		Объект по адресу: 2. Севастополь, ул. Андрея Первозванного, 18	План теплых полов и отопительных приборов. 2 этаж	48 М.
------------------------------	---	------------------------	---	---	---	----------

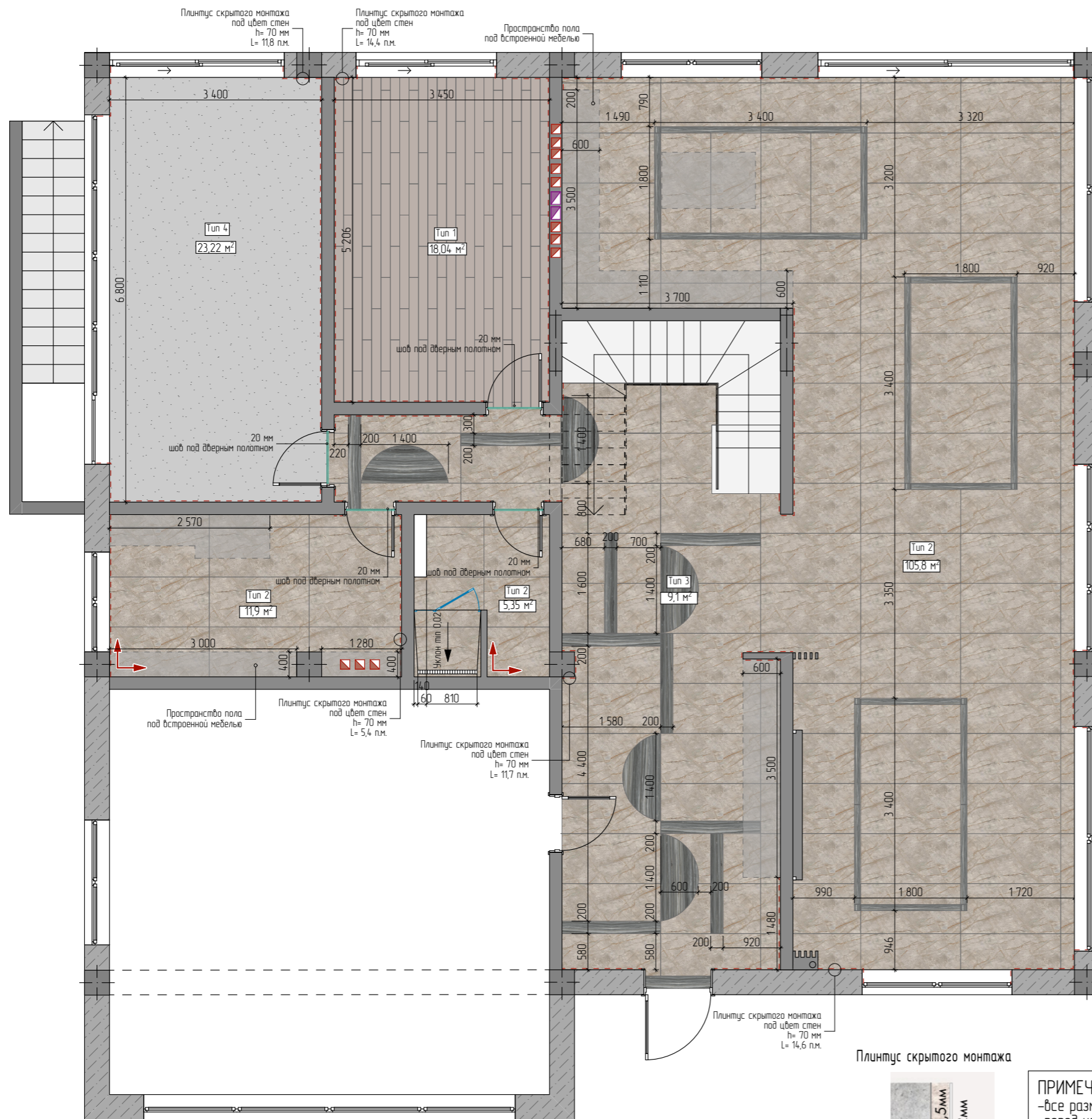

Условные обозначения:

	- Начало раскладки керамогранита
--	----------------------------------

Полы					
№	Вид покрытия	Наименование	Размер, мм	Ед. изм.	Кол-во
1		Инженерная доска Kraft Parkett № 37	400-1500x150/180x15	м²	18,04
2		Керамогранит EMPIRE SILVER ROOT Матовая	800x1600x9	м²	123,05
3		Керамогранит Шарм Эдванс Палиссандро Дарк Люкс и Рет.	800x1600x9	м²	9,1
4		Ковролин BALTA Alia 4035-12	4000x25000x5	м²	23,22
		Плинтус скрытого монтажа	70	п.м.	58,3

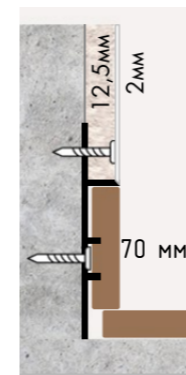

**ПРИМЕЧАНИЕ:**  
 - все размеры являются чистовыми и указаны в миллиметрах.  
 - перед началом работ все разметки и отметки проверить по месту.  
 - несоответствие размеров и отметок согласовать с дизайнером-автором проекта.  
 - стыки напольных покрытий выполняются по уровню середины дверного полотна - !  
 - при устройстве стяжек учитывать разницу толщину напольных покрытий.  
 - цвет затирки подбирать под цвет плитки.  
 - плитку пересчитать при заказе с менеджером салона - !!!  
 - материалы подсчитаны без запаса, если не указано обратное  
 - отрезки плинтусов, прилегающие к кухонному гарнитуру, встроенным шкафам монтировать после установки мебели.

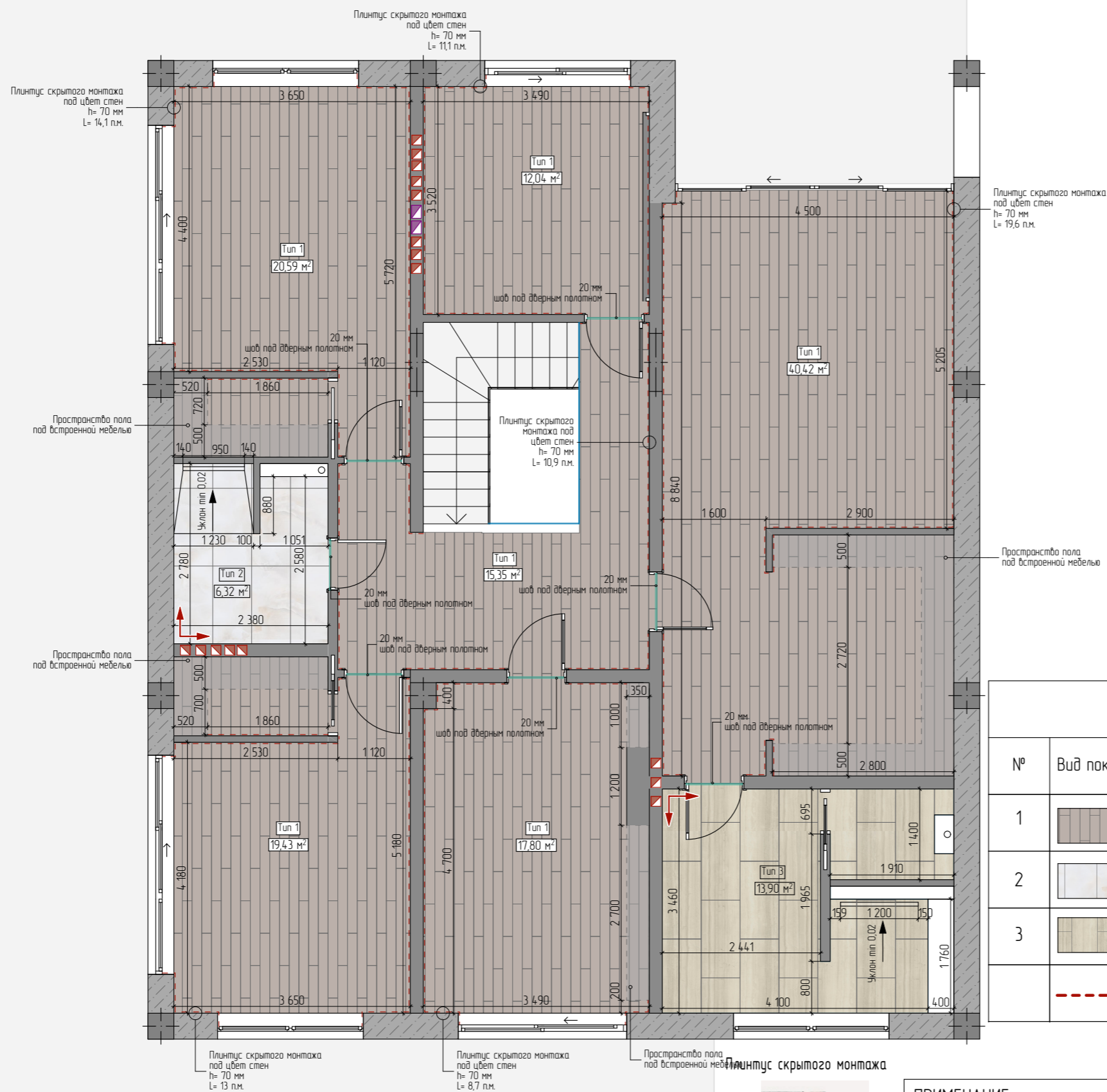

Условные обозначения:

	- Начало раскладки керамогранита
--	----------------------------------

Полы					
№	Вид покрытия	Наименование	Размер, мм	Ед. изм.	Кол-во
1		Инженерная доска Kraft Parkett № 37	400-1500x150/180x15	м <sup>2</sup>	125,6
2		Керамогранит Matt Onix Bianco Satin (N20375)	600x1200x10	м <sup>2</sup>	6,32
3		Шарм Эдванс Флор Продажмент Силк Грэй	600x1200x9	м <sup>2</sup>	14,13
		Плинтус скрытого монтажа	70	п.м.	77,4

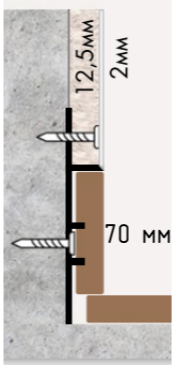

**ПРИМЕЧАНИЕ:**

- все размеры являются чистовыми и указаны в миллиметрах.
- перед началом работ все разметки и отметки проверить по месту.
- несоответствие размеров и отметок согласовать с дизайнером-автором проекта.
- стыки напольных покрытий выполняются по урбню середины дверного полотна - !
- при устройстве стяжек учитывать разную толщину напольных покрытий.
- цвет затирки подбирать под цвет плитки.
- плитку пересчитать при заказе с менеджером салона - !!!
- материалы подсчитаны без запаса, если не указано обратное
- отрезки плинтусов, прилегающие к кухонному гарнитуру, встроенным шкафам монтировать после установки мебели.

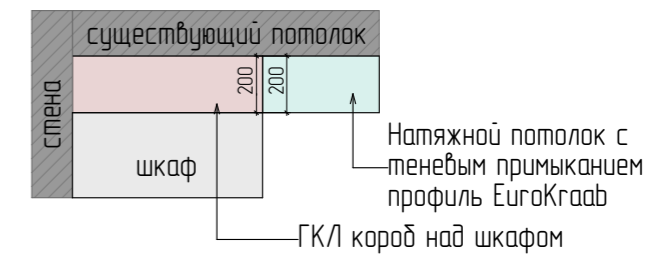
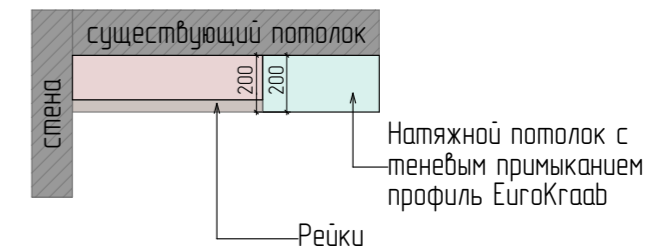
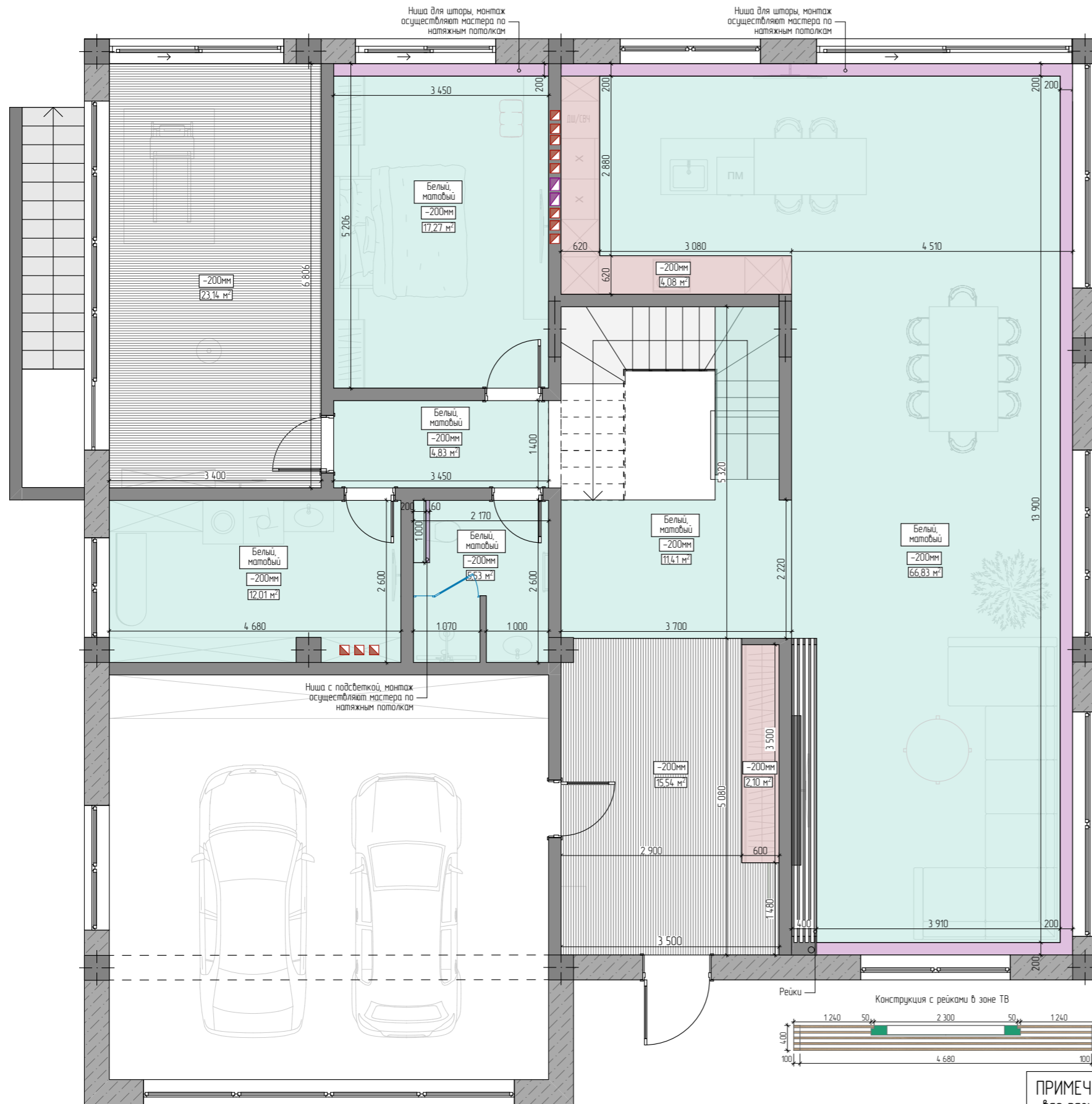

Условные обозначения:

	- ГКЛ потолок
	- Натяжной потолок с теневым примыканием профиль EuroGraab
	- Ниша для штор
	- Декоративные рейки GEONA, шаг 40 мм

**ПРИМЕЧАНИЕ:**  
 - все размеры являются чистовыми и указаны в миллиметрах.  
 - перед началом работ все разметки и отметки проверить по месту.  
 - несоответствие размеров и отметок согласовать с дизайнером-автором проекта.  
 - короб кухни монтировать после проекта кухни от поставщика/производителя.  
 - потолки сложной формы разметить и согласовать с заказчиком!  
 - разметить места расположения потолочных светильников и согласовать с заказчиком.  
 - за 0.00 принимается существующая плита.  
 - разрезы являются схематичными и даны для понимания размеров занижения потолков

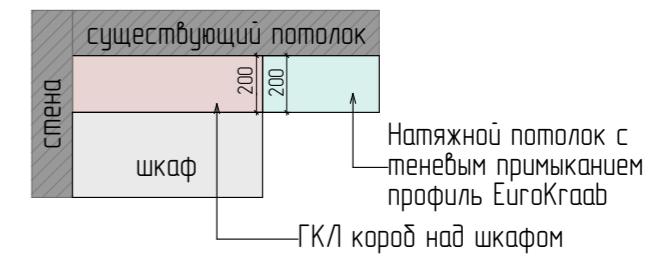
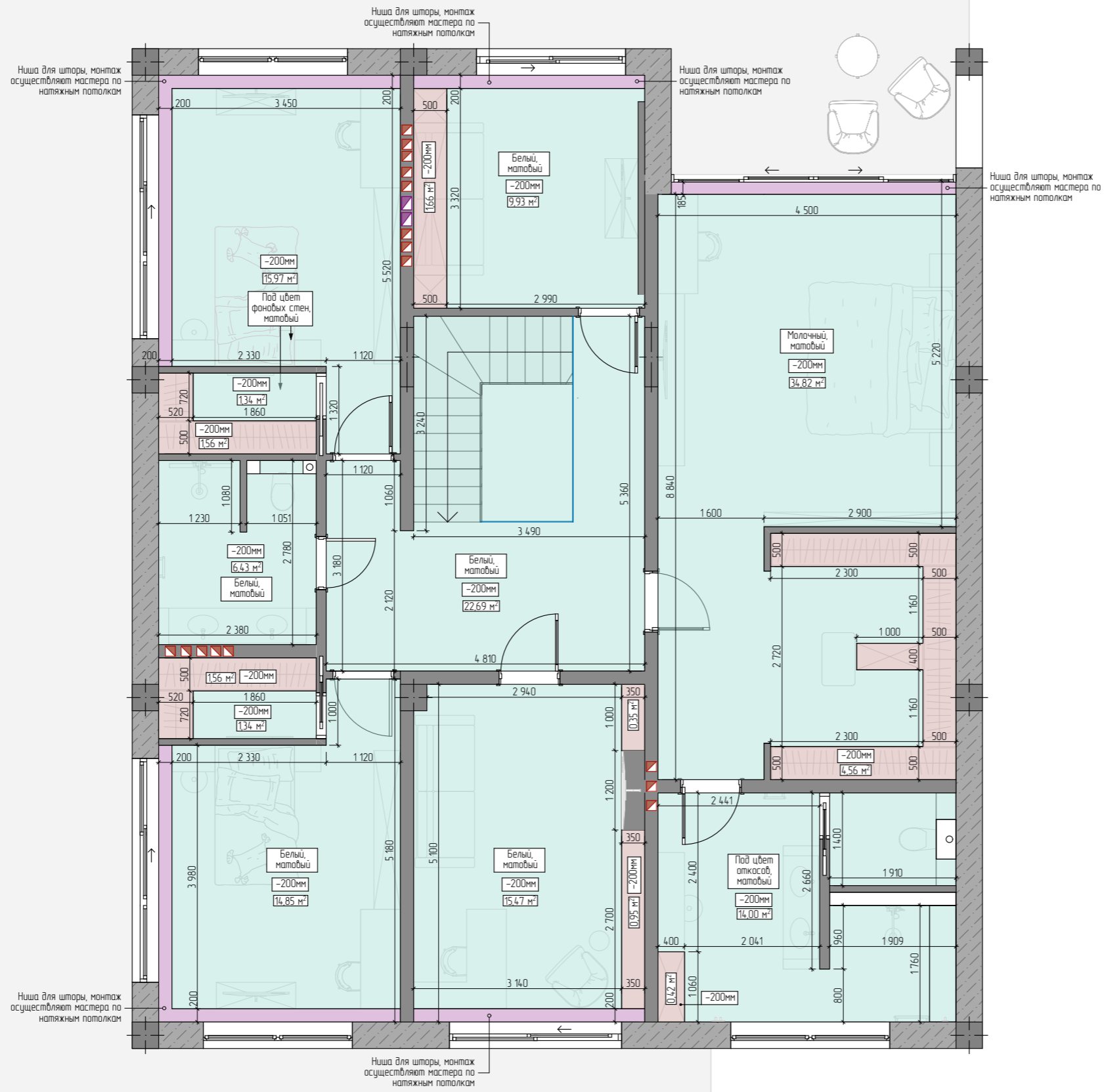

Условные обозначения:

	- ГКЛ потолок
	- Натяжной потолок с теневым примыканием профиль EuroKraab
	- Ниша для штор

**ПРИМЕЧАНИЕ:**  
 - все размеры являются чистовыми и указаны в миллиметрах.  
 - перед началом работ все разметки и отметки проверить по месту.  
 - несоответствие размеров и отметок согласовать с дизайнером-автором проекта.  
 - короб кухни монтировать после проекта кухни от поставщика/производителя.  
 - потолки сложной формы разметить и согласовать с заказчиком!  
 - разметить места расположения потолочных светильников и согласовать с заказчиком.  
 - за 0.00 принимается существующая плита.  
 - разрезы являются схематичными и даны для понимания размеров занижения потолков

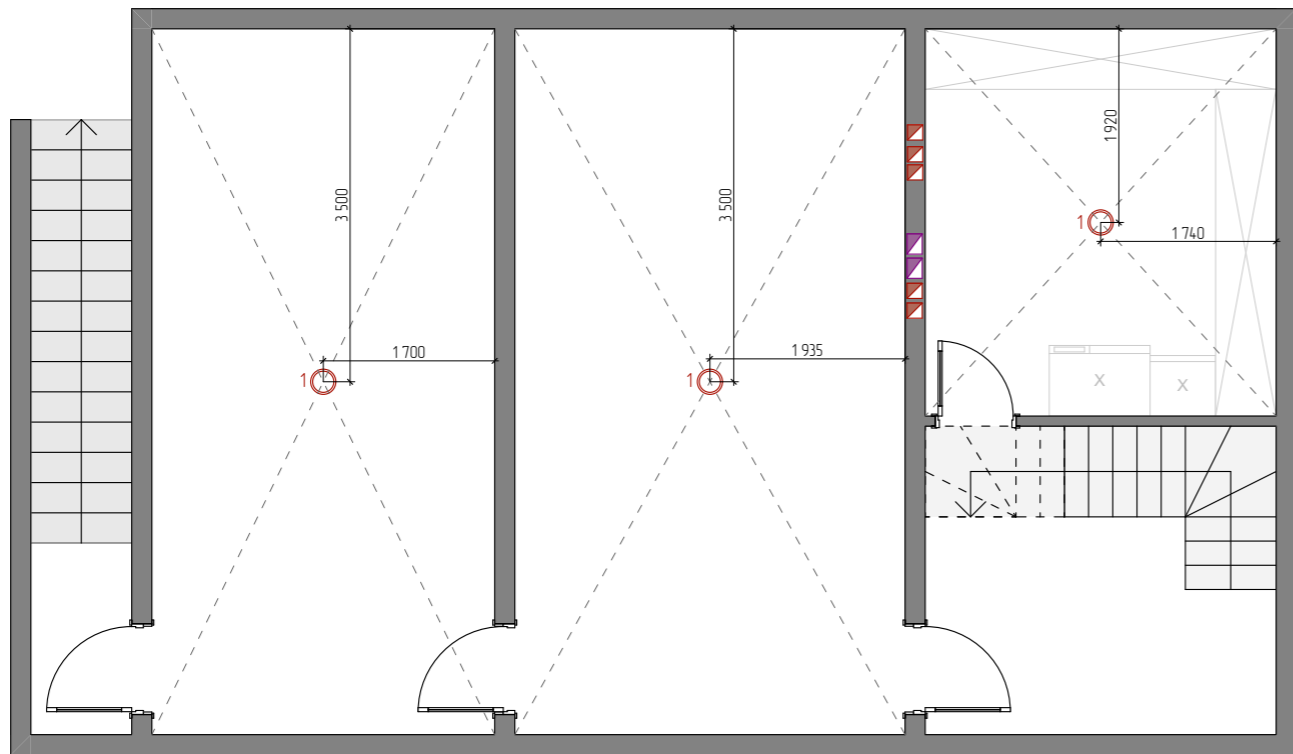



Условные обозначения:

 1 – Накладной светильник

ПРИМЕЧАНИЕ:

- все размеры являются чистовыми и указаны в миллиметрах.
- перед началом работ все разметки и отметки проверить по месту.
- несоответствие размеров и отметок согласовать с дизайнером-автором проекта.
- потолки сложной формы разметить и согласовать с заказчиком!
- разметить места расположения потолочных светильников и согласовать с заказчиком.
- за 0.00 принимается существующая плита.

Дизайнер:		Чертежи:		Объект по адресу:	План размещения осветительных приборов.	53
Торшина Татьяна		Akula Plan		г. Севастополь, ул. Андрея Первозванного, 18	Цокольный этаж	М.

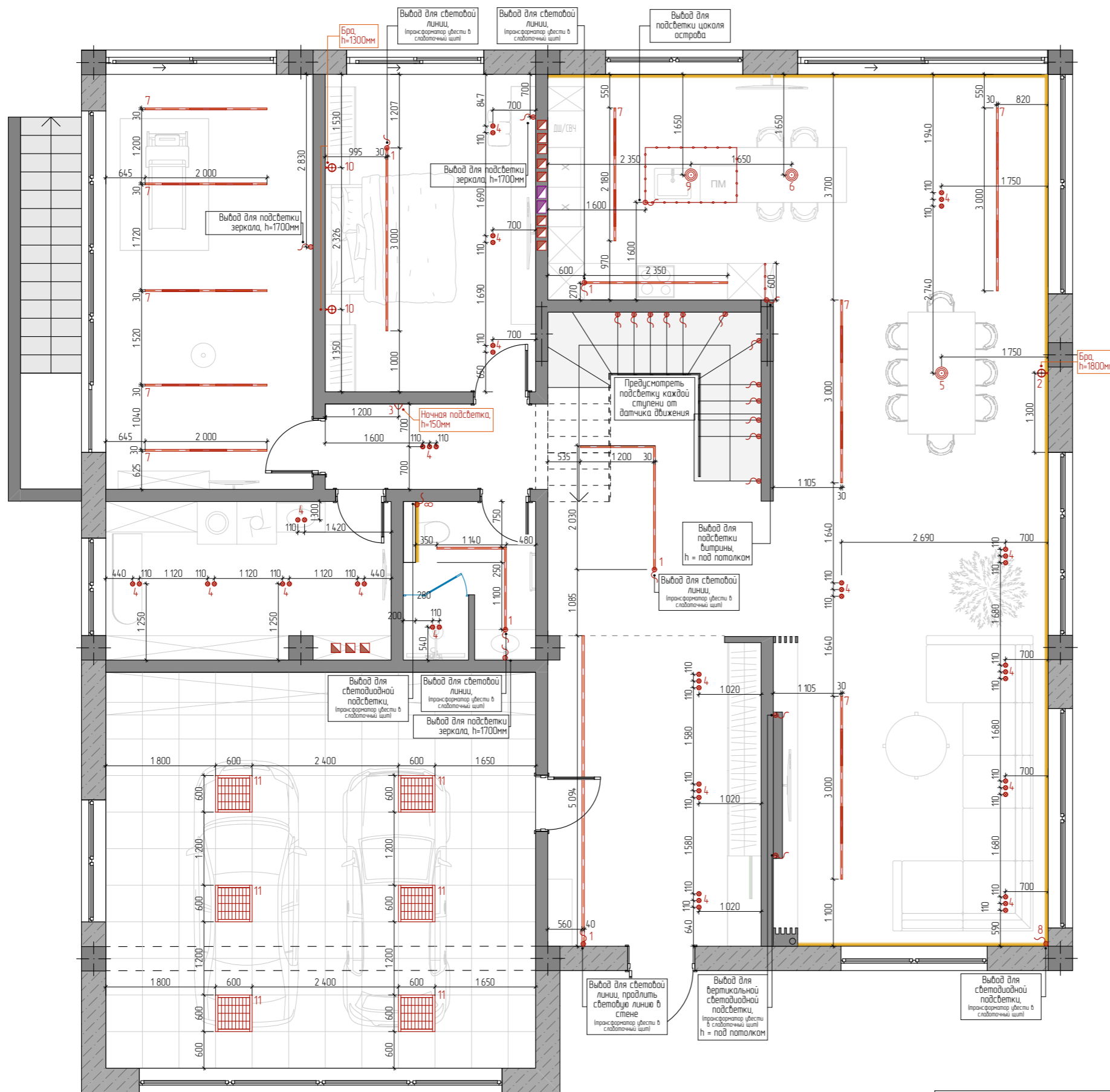

Магнитный шинпровод встраиваемый ART-inMAG25

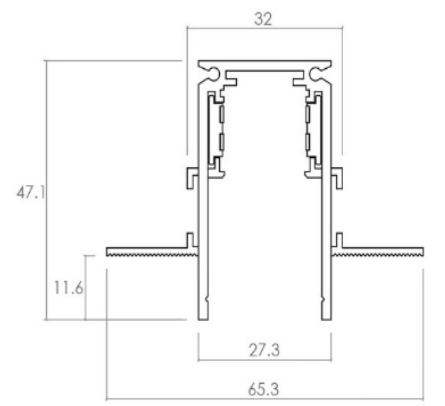

Условные обозначения:

	1	- Световая линия
	2	- Настенный светильник TWIG, h = 1800 мм
	3	- Ночная подсветка STEP LIGHT GO RND, h = 150 мм (2 W)
	4	- Встроенный светильник POINT MT (20 W)
	5	- Подвесной светильник STEAM
	6	- Подвесной светильник STELLAR LINE
	7	- Магнитный шинпровод встраиваемый ART-inMAG25 с магнитными светильниками
	8	- Подсветка ниши для штор
	9	- Подвесной светильник FREELIGHT LIANA (80 W)
	10	- Настенный светильник из серии Conciseness Артикул В4206
	11	- Лампы под Армстронг

**ПРИМЕЧАНИЕ:**

- все размеры являются чистовыми и указаны в миллиметрах.
- перед началом работ все разметки и отметки проверить по месту.
- несоответствие размеров и отметок согласовать с дизайнером-автором проекта.
- потолки сложной формы разметить и согласовать с заказчиком!
- разметить места расположения потолочных светильников и согласовать с заказчиком.
- за 0.00 принимается существующая плита.

Дизайнер: Торшина Татьяна		Чертежи: Akula Plan		Объект по адресу: 2. Севастополь, ул. Андрея Первозванного, 18	План размещения осветительных приборов. 1 этаж	54 М.
------------------------------	--	------------------------	--	---	--	----------

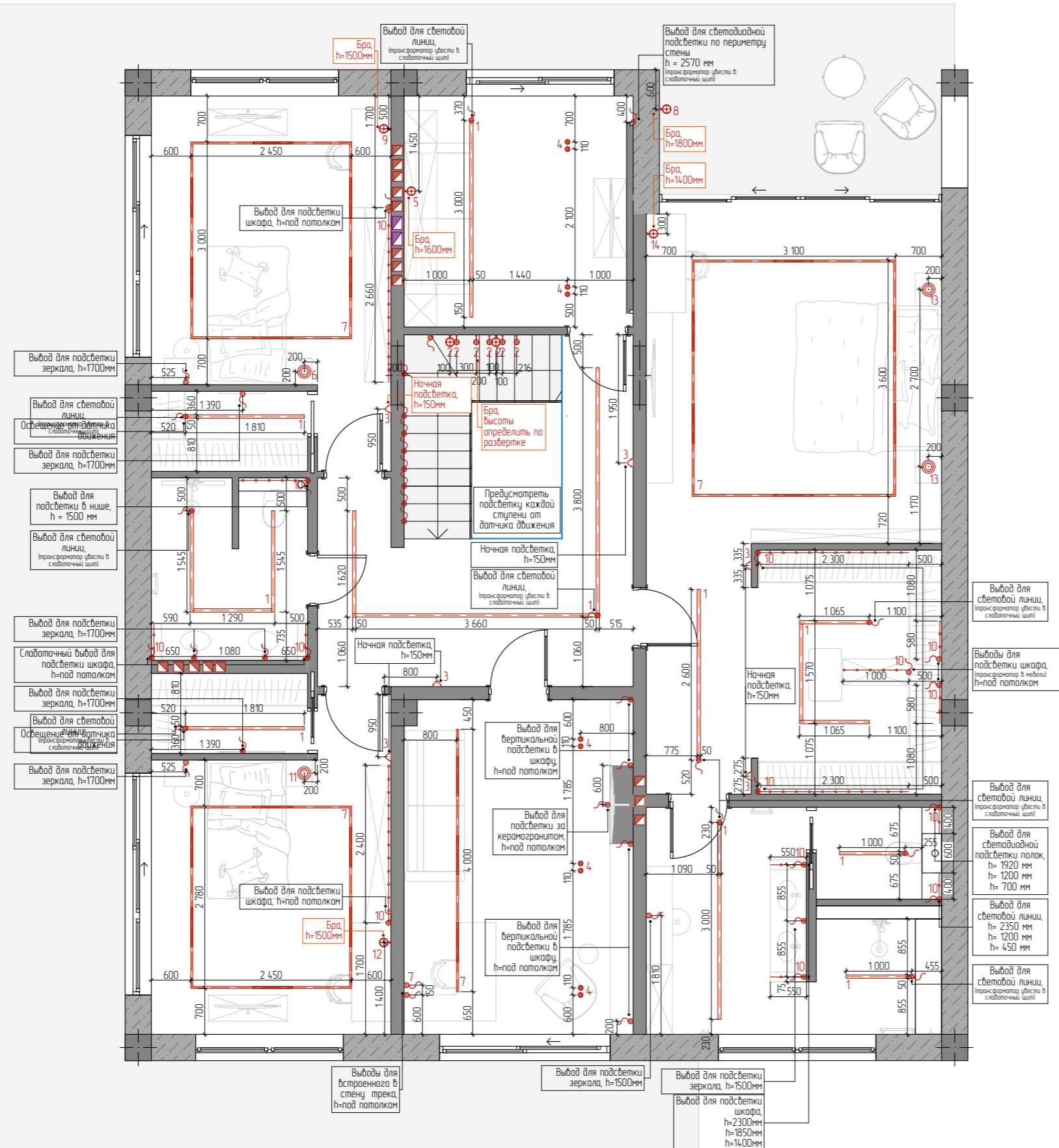

Магнитный шинный провод встраиваемый ART-inMAG25

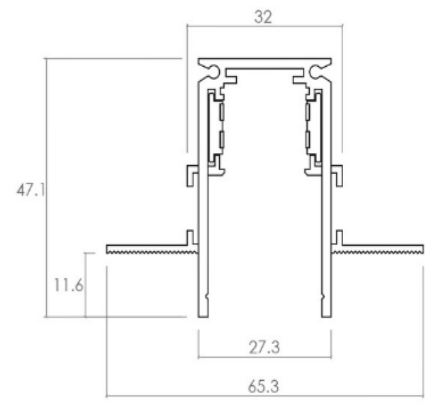

Условные обозначения:

	1	- Световая линия
	2	- Бра FLORA, h = 1800 мм
	3	- Ночная подсветка STEP LIGHT GO RND, h = 150 мм (2 W)
	4	- Встроенный светильник POINT MT (20 W)
	5	- Настенный светильник INSTANT WALL, instant-wall01, h = 1600 мм (14 W)
	6	- Подвесной светильник SUM, sum01
	7	- Магнитный шинный провод встраиваемый ART-inMAG25 с магнитными светильниками
	8	- Бра, h = 1800 мм
	9	- Настенный светильник Geometry В Артикул В4242g, h = 1500 мм
	10	- Светодиодная лента для подсветки мебели
	11	- Подвесной светильник MITCH BW A, mitch-bw01 (12W)
	12	- Настенный светильник TALK WALL, talk-wall01, h = 1500 мм (10 W)
	13	- Подвесной светильник Cologne, Артикул PDL2152
	14	- Настенный светильник Black sticks Артикул В4136, 60 см, h = 1400 мм (7 W)

**ПРИМЕЧАНИЕ:**  
 - все размеры являются чистовыми и указаны в миллиметрах.  
 - перед началом работ все разметки и отметки проверить по месту.  
 - несоответствие размеров и отметок согласовать с дизайнером-автором проекта.  
 - потолки сложной формы разметить и согласовать с заказчиком!  
 - разметить места расположения потолочных светильников и согласовать с заказчиком.  
 - за 0.00 принимается существующая плита.

Дизайнер: Торшина Татьяна		Чертежи: Akula Plan		Объект по адресу: 2. Севастополь, ул. Андрея Первозданного, 18	План размещения осветительных приборов. 2 этаж	55 М.
------------------------------	--	------------------------	--	---	--	----------

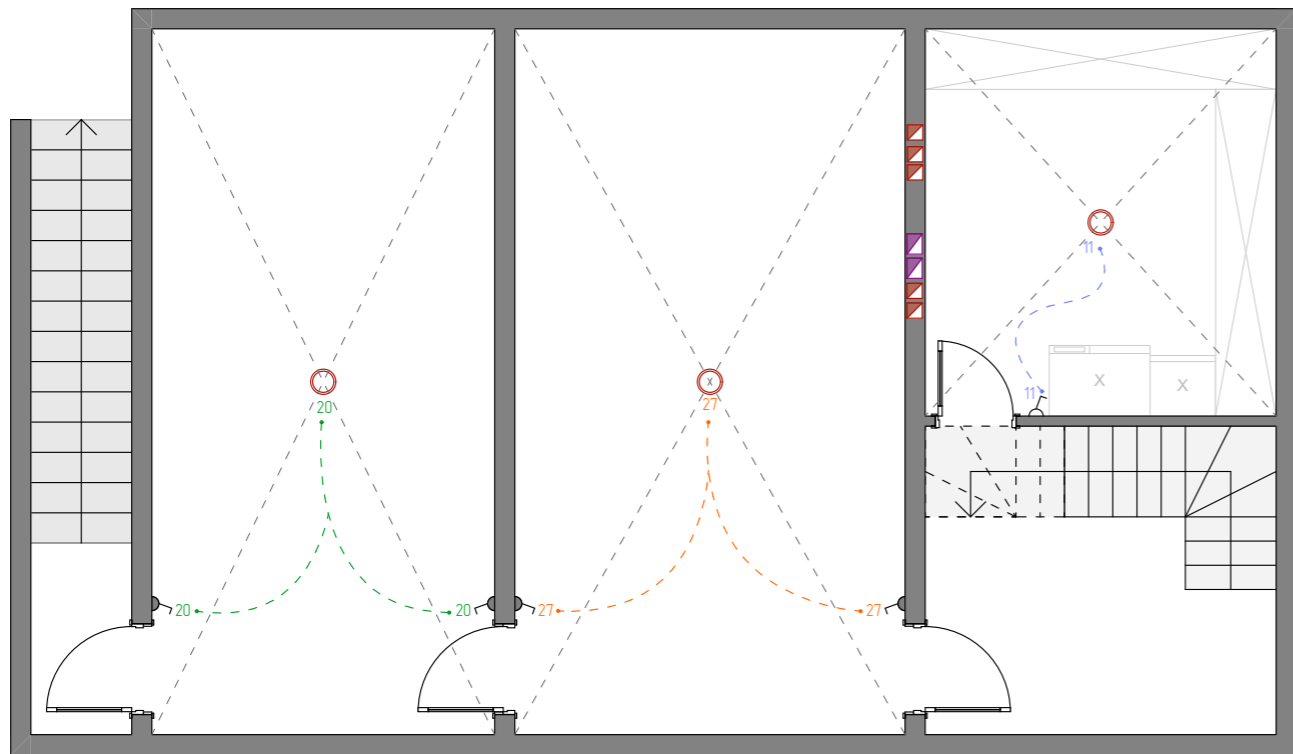

Условные обозначения:	
	- Условное обозначение линий распределения освещения
	- Выключатель кнопочный 1-клавишный
	- Выключатель кнопочный 2-клавишный
	- Выключатель 1-клавишный
	- Выключатель 2-клавишный
	- Вытяжной вентилятор

**ПРИМЕЧАНИЕ:**  
 - все размеры являются чистовыми и указаны в миллиметрах.  
 - перед началом работ все разметки и отметки проверить по месту.  
 - несоответствие размеров и отметок согласовать с дизайнером-автором проекта.  
 - в щитке автомат, который выключает всю электрику, кроме холодильника, интернета, сигнализации и видеонаблюдения

Дизайнер: Торшина Татьяна		Чертежи: Akula Plan		Объект по адресу: г. Севастополь, ул. Андрея Первозванного, 18	План привязки выключателей с указанием групп светильников. Цокольный этаж	56 М.
------------------------------	--	------------------------	--	---	---	----------



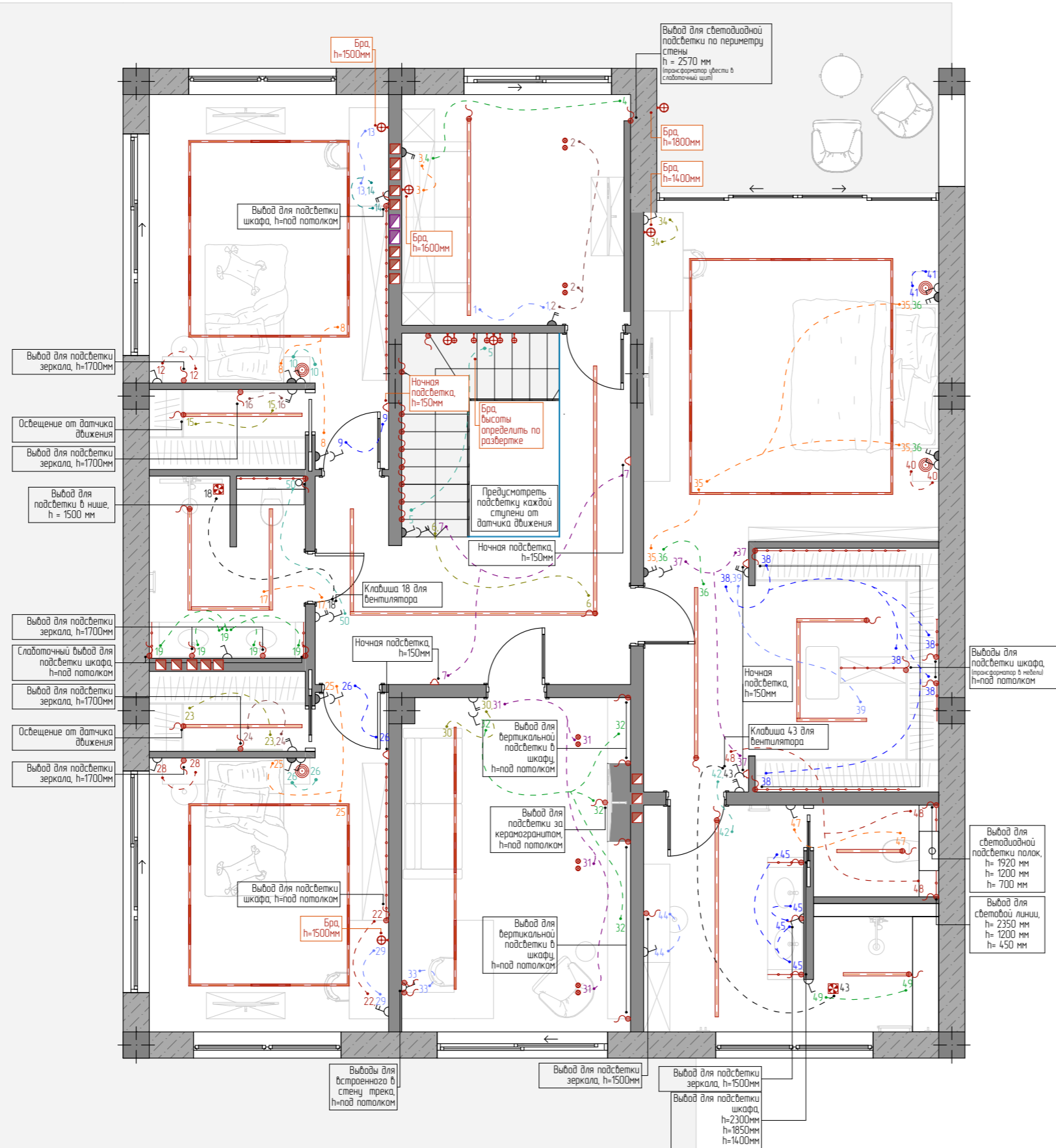

**Условные обозначения:**

	- Условное обозначение линий распределения освещения
	- Выключатель кнопочный 1-клавишный
	- Выключатель кнопочный 2-клавишный
	- Выключатель 1-клавишный
	- Выключатель 2-клавишный
	- Вытяжной вентилятор

**ПРИМЕЧАНИЕ:**  
 - все размеры являются чистовыми и указаны в миллиметрах.  
 - перед началом работ все разметки и отметки проверить по месту.  
 - несоответствие размеров и отметок согласовать с дизайнером-автором проекта.

Дизайнер: Торшина Татьяна		Чертежи: Akula Plan		Объект по адресу: г. Севастополь, ул. Андрея Первозванного, 18	План привязки выключателей с указанием групп светильников. 2 этаж	58 М.
------------------------------	--	------------------------	--	---	---	----------

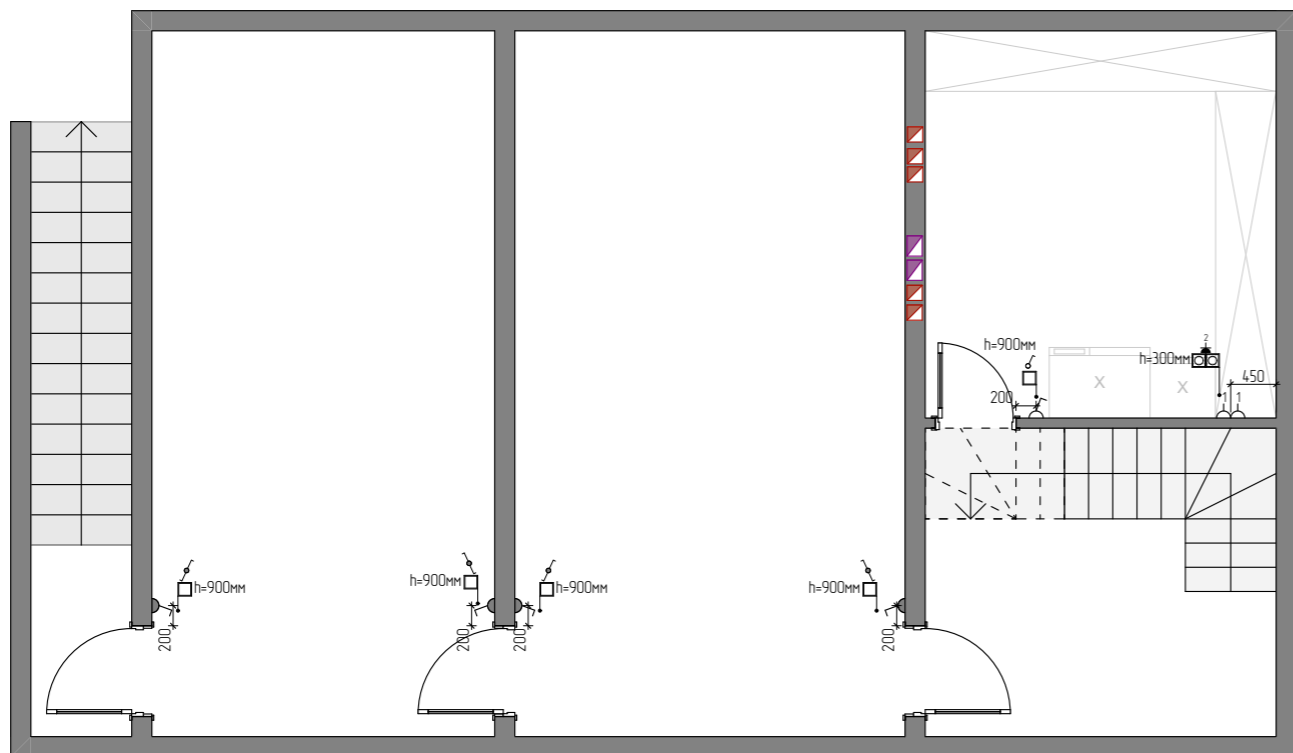

Условные обозначения:	
	- Выключатель кнопочный 1-клавишный
	- Выключатель кнопочный 2-клавишный
	- Выключатель 1-клавишный
	- Выключатель 2-клавишный
	- Розетка (2-число гнезд)
	- Розетка сетевая
	- Розетка IP44
	- Эл. вывод

**ПРИМЕЧАНИЕ:**

- все размеры являются чистовыми и указаны в миллиметрах.
- перед началом работ все разметки и отметки проверить по месту.
- несоответствие размеров и отметок согласовать с дизайнером-автором проекта.
- розетки и выключатели устанавливать блоками.
- размеры даны от центра группы розеток, если не указано отдельно.
- точное расположение выводов под вентиляторы определить по месту.
- расположение выводов для кондиционеров уточнить у специалистов -!!!
- расположение розеток уточнить по разверткам необходимых помещений.
- все выключатели, если не указано другое, расположить на высоте 900мм от уровня чистого пола и 200 мм от дверного проема или угла.
- все розетки, если не указано другое, расположить на высоте 300 мм от уровня чистого пола и 200 мм от дверного проема или угла.

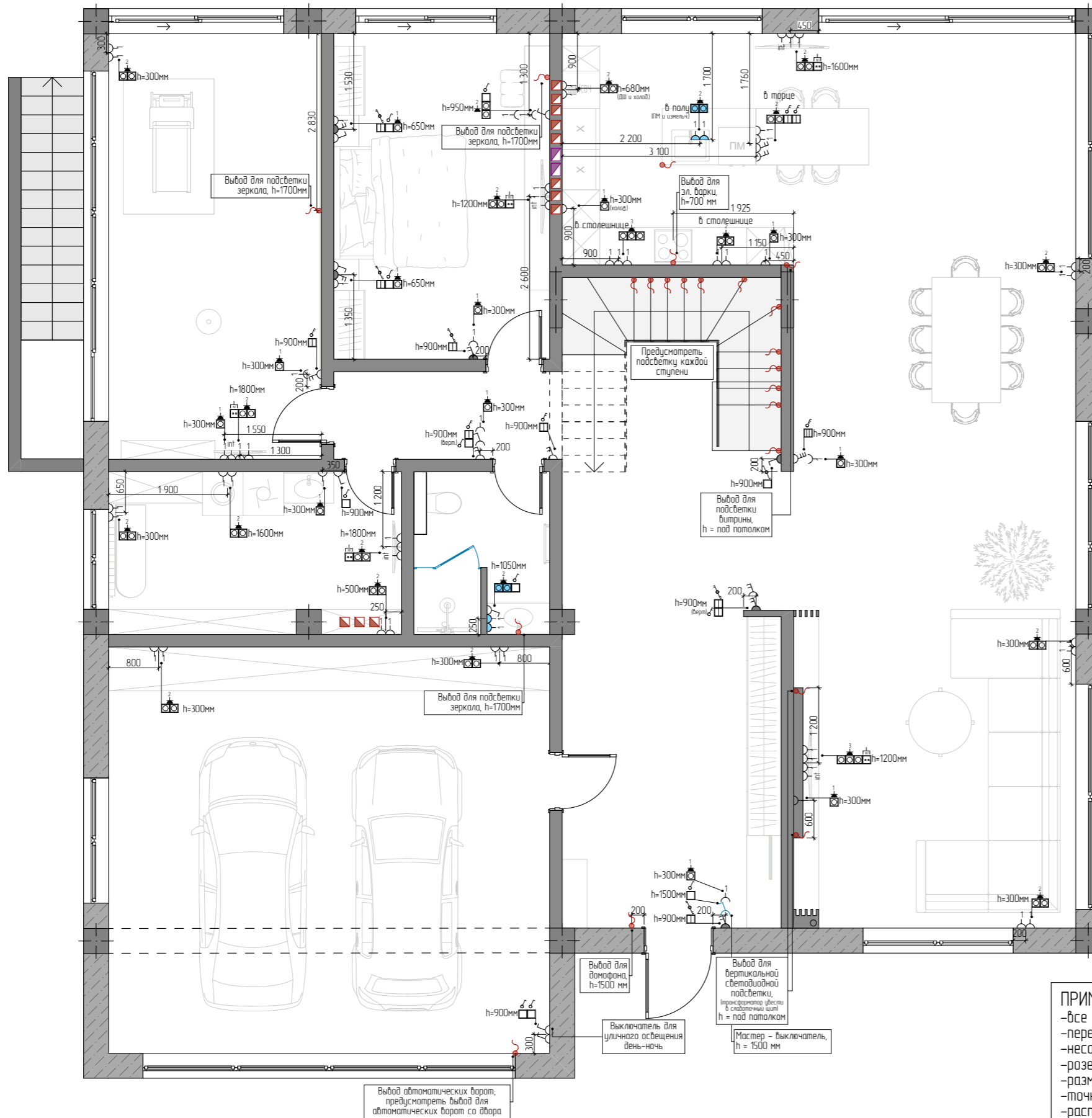

Условные обозначения:

	- Выключатель кнопочный 1-клавишный
	- Выключатель кнопочный 2-клавишный
	- Выключатель 1-клавишный
	- Выключатель 2-клавишный
	- Розетка (2-число гнезд)
	- Розетка сетевая
	- Розетка IP44
	- Эл. вывод

ПРИМЕЧАНИЕ:

- все размеры являются чистовыми и указаны в миллиметрах.
- перед началом работ все разметки и отметки проверить по месту.
- несоответствие размеров и отметок согласовать с дизайнером-автором проекта.
- розетки и выключатели устанавливать длоками.
- размеры даны от центра группы розеток, если не указано отдельно.
- точное расположение выводов под вентиляторы определить по месту.
- расположение выводов для кондиционеров уточнить у специалистов -!!!
- расположение розеток уточнить по разверткам необходимых помещений.
- все выключатели, если не указано другое, расположить на высоте 900мм от уровня чистого пола и 200 мм от дверного проема или угла.
- все розетки, если не указано другое, расположить на высоте 300 мм от уровня чистого пола и 200 мм от дверного проема или угла.

Дизайнер: Торшина Татьяна		Чертежи: Akula Plan		Объект по адресу: г. Севастополь, ул. Андрея Первозванного, 18	План электрики и электровыводов с привязками. 1 этаж	60 М.
------------------------------	--	------------------------	--	---	--	----------

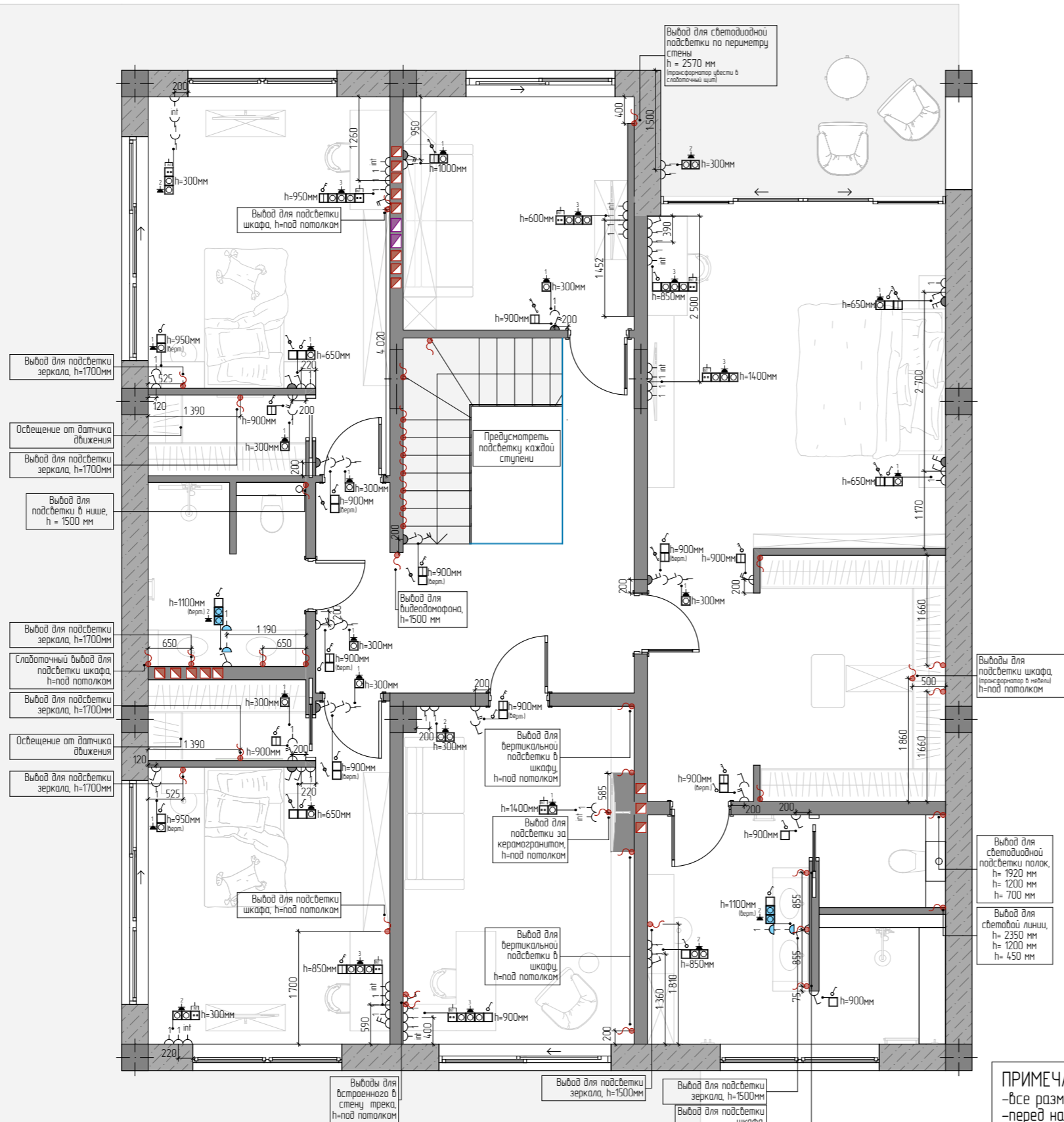

Выход для подсветки зеркала, h=1700мм

Освещение от датчика движения

Выход для подсветки зеркала, h=1700мм

Выход для подсветки в нише, h = 1500 мм

Выход для подсветки зеркала, h=1700мм

Слаботочный вывод для подсветки шкафа, h=под потолок

Выход для подсветки зеркала, h=1700мм

Освещение от датчика движения

Выход для подсветки зеркала, h=1700мм

Выход для подсветки шкафа, h=под потолок

Выход для подсветки шкафа, h=под потолок

Выход для подсветки шкафа, h=под потолок

Выход для подсветки шкафа, h=под потолок

Выход для подсветки шкафа, h=под потолок

Выход для видеодомофона, h=1500 мм

Выход для вертикальной подсветки в шкафу, h=под потолок

Выход для подсветки за керамогранитом, h=под потолок

Выход для вертикальной подсветки в шкафу, h=под потолок

Выходы для встроенного в стену трека, h=под потолок

Выход для подсветки зеркала, h=1500мм

Выход для подсветки зеркала, h=1500мм

Выход для подсветки шкафа, h=2300мм, h=1850мм, h=1400мм

Выход для светодиодной подсветки по периметру стены h = 2570 мм (трансформатор убести в слаботочный щит)

Выходы для подсветки шкафа, (трансформатор в щит) h=под потолок

Выход для светодиодной подсветки пола, h= 1920 мм, h= 1200 мм, h= 700 мм

Выход для световой линии, h= 2350 мм, h= 1200 мм, h= 450 мм

Условные обозначения:

	- Выключатель кнопочный 1-клавишный
	- Выключатель кнопочный 2-клавишный
	- Выключатель 1-клавишный
	- Выключатель 2-клавишный
	- Розетка (2-число гнезд)
	- Розетка сетевая
	- Розетка IP44
	- Эл. вывод

**ПРИМЕЧАНИЕ:**

- все размеры являются чистовыми и указаны в миллиметрах.
- перед началом работ все разметки и отметки проверить по месту.
- несоответствие размеров и отметок согласовать с дизайнером-автором проекта.
- розетки и выключатели устанавливать длоками.
- размеры даны от центра группы розеток, если не указано отдельно.
- точное расположение выводов под вентиляторы определить по месту.
- расположение выводов для кондиционеров уточнить у специалистов -!!!
- расположение розеток уточнить по разберткам необходимых помещений.
- все выключатели, если не указано другое, расположить на высоте 900мм от уровня чистого пола и 200 мм от дверного проема или угла.
- все розетки, если не указано другое, расположить на высоте 300 мм от уровня чистого пола и 200 мм от дверного проема или угла.

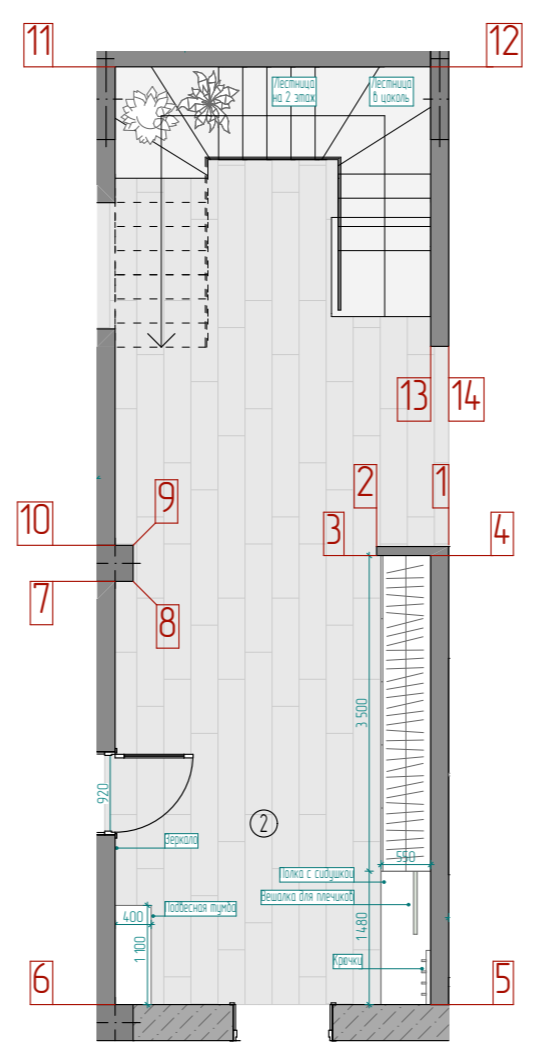
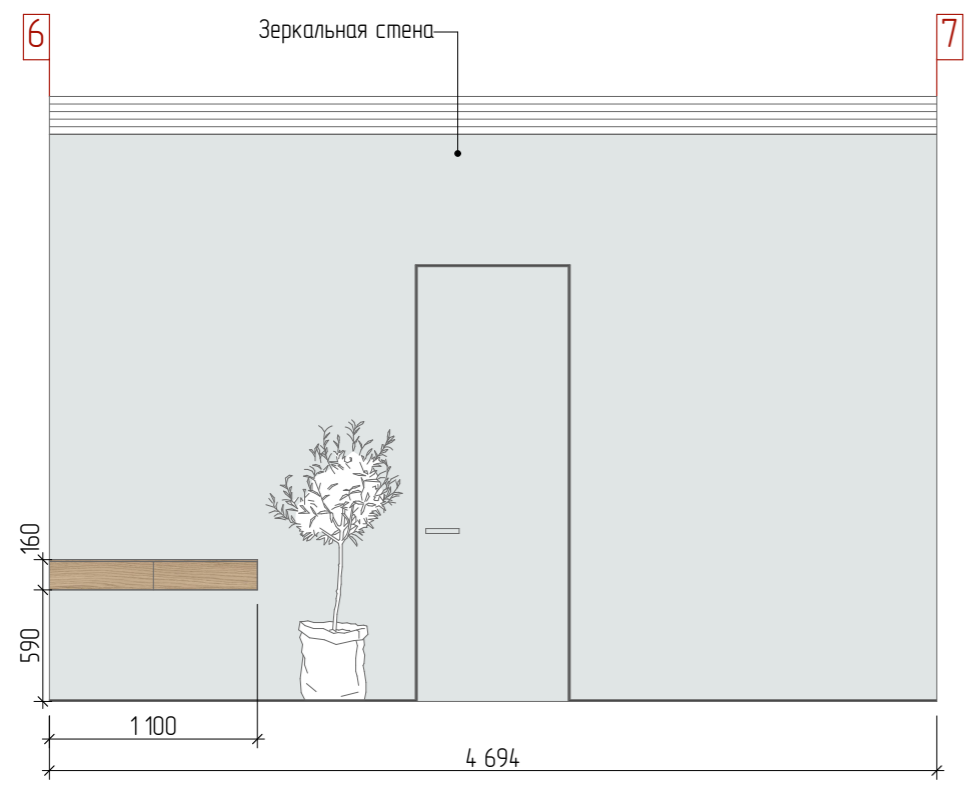
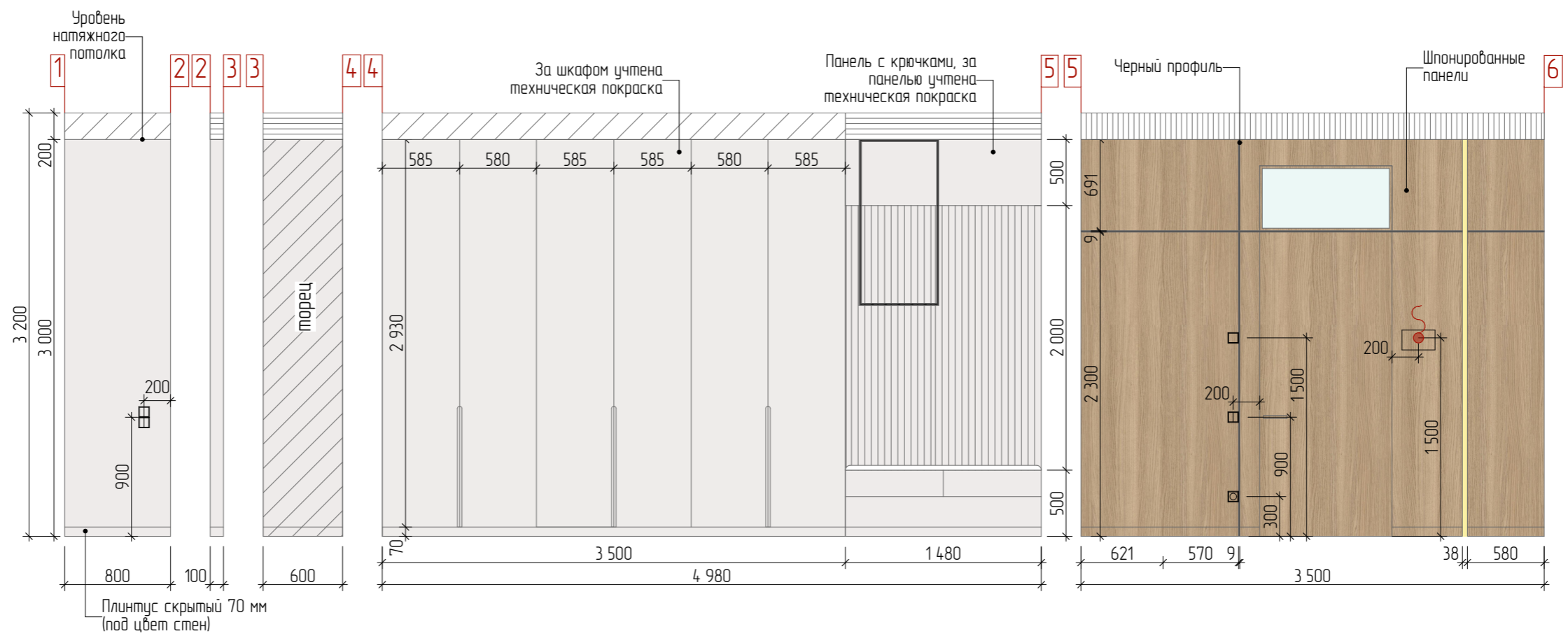

№	Вид покрытия	Наименование	Размер, мм	Ед. изм.	Кол-во
1		Декоративная штукатурка		м <sup>2</sup>	52,7
2		Шпонированные панели (учтен за рейками)		м <sup>2</sup>	17,2
3		Зеркало (с учетом двери)		м <sup>2</sup>	17,2
4		Декоративные рейки GEONA		шт	19
5		Черный молдинг	9	п.м.	7,3
6		Техническая покраска		м <sup>2</sup>	10,5

**ПРИМЕЧАНИЕ:**  
 -все размеры являются чистовыми и указаны в миллиметрах.  
 -перед началом работ все разметки и отметки проверить по месту.  
 -несоответствие размеров и отметок согласовать с дизайнером-автором проекта.  
 -заказ встроенной корпусной мебели производится после замера и проекта от производителя/поставщика.  
 -согласовать наполнение гардеробных и шкафов при заказе с поставщиком/производителем.

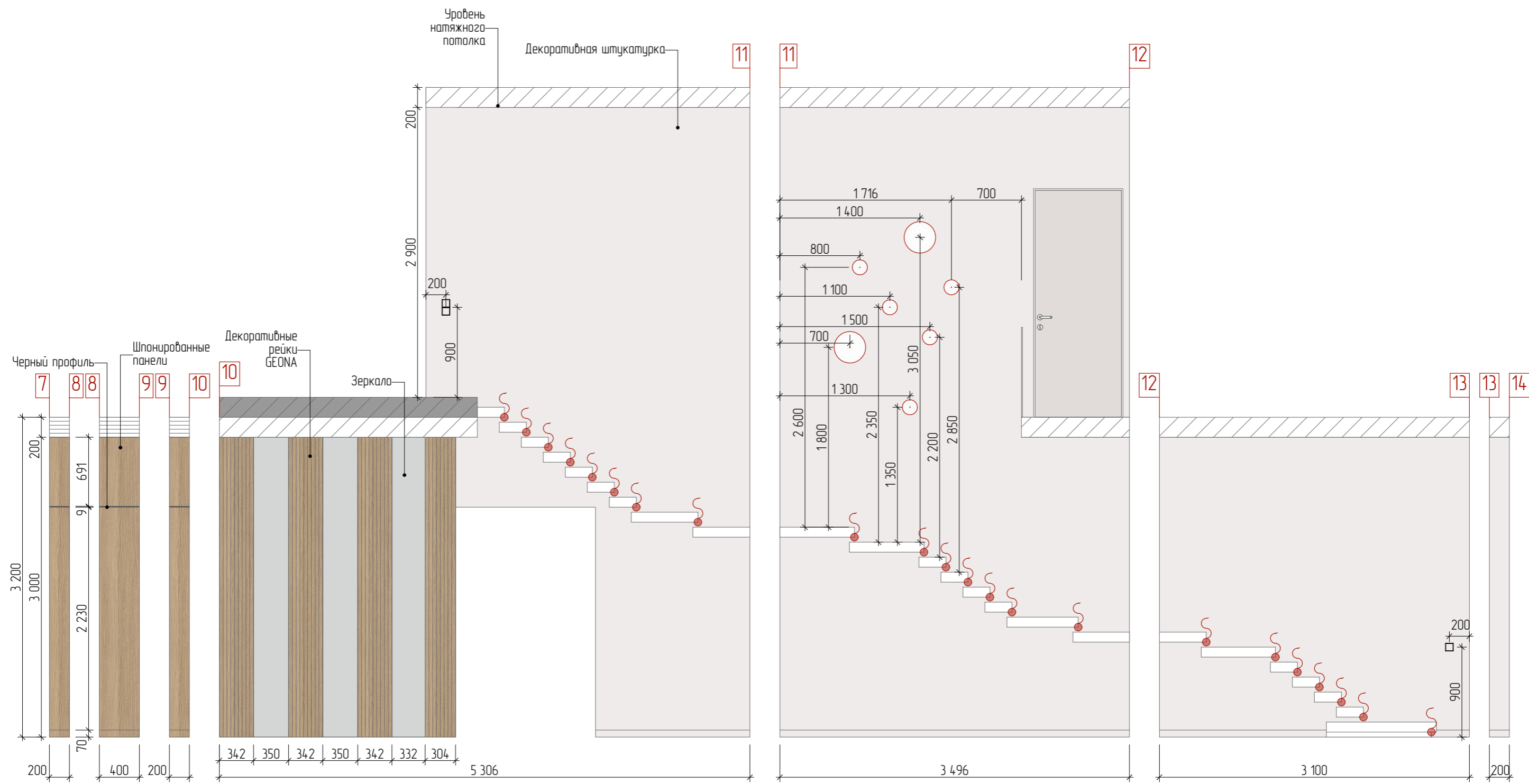

**ПРИМЕЧАНИЕ:**

- все размеры являются чистовыми и указаны в миллиметрах.
- перед началом работ все разметки и отметки проверить по месту.
- несоответствие размеров и отметок согласовать с дизайнером-автором проекта.
- заказ встроенной корпусной мебели производится после замера и проекта от производителя/поставщика.
- согласовать наполнение гардеробных и шкафов при заказе с поставщиком/производителем.

Дизайнер: Торшина Татьяна		Чертежи: Akula Plan		Объект по адресу: г. Севастополь, ул. Андрея Первозванного, 18	Развертка стен холла. 1 этаж. Лист 2	63 М.
------------------------------	--	------------------------	--	---	--------------------------------------	----------

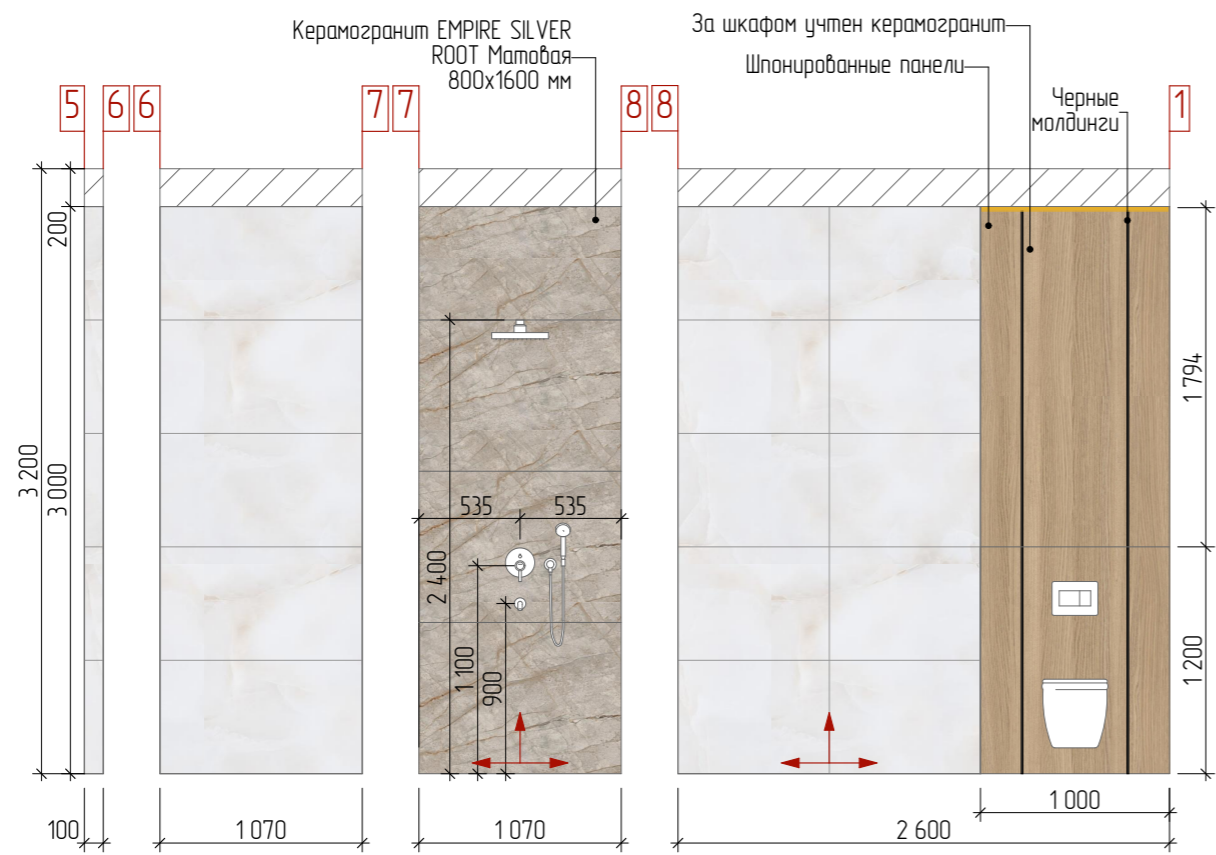
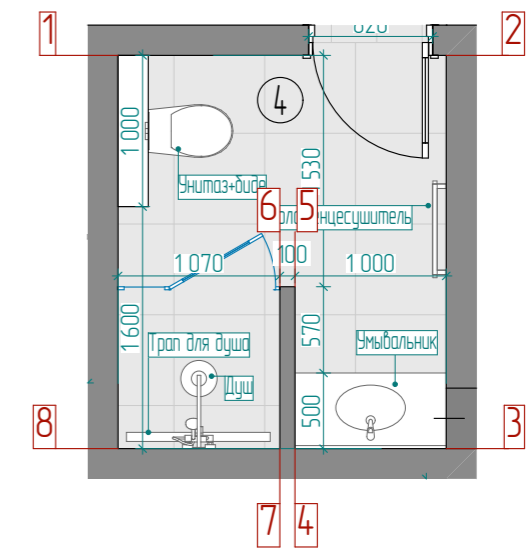
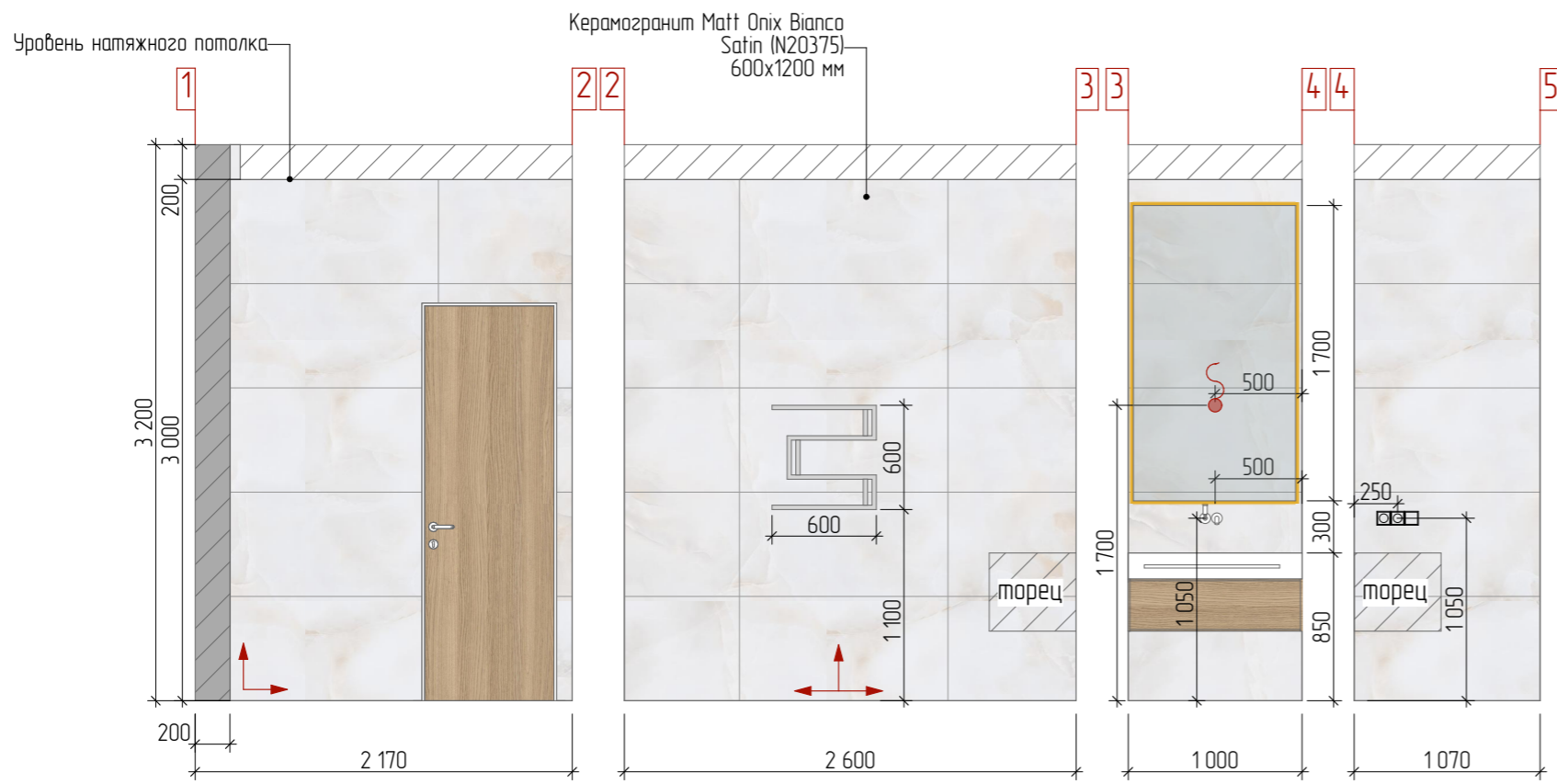

Условные обозначения:

	- Начало раскладки керамогранита
--	----------------------------------

№	Вид покрытия	Наименование	Размер, мм	Ед. изм.	Кол-во
1		Керамогранит Matt Onix Bianco Satin (N20375)	600x1200x10	м <sup>2</sup>	28,3
2		Шпонированные панели (с учетом дверей шкафа)		м <sup>2</sup>	3,0
3		Керамогранит EMPIRE SILVER ROOT Матовая	800x1600x9	м <sup>2</sup>	3,2
4		Черный молдинг	9	п.м.	6

**ПРИМЕЧАНИЕ:**  
 - все размеры являются чистовыми и указаны в миллиметрах.  
 - перед началом работ все разметки и отметки проверить по месту.  
 - несоответствие размеров и отметок согласовать с дизайнером-автором проекта.  
 - заказ мебели производится после замера и проекта от производителя/поставщика.  
 - на внешних углах запилить плитку под 45 градусов.  
 - удобную конфигурацию люков ревизии определить по месту.  
 - точные размеры выводов сантехники уточнить по чертежам от производителя.  
 - плитку перед заказом пересчитать с менеджером салона.

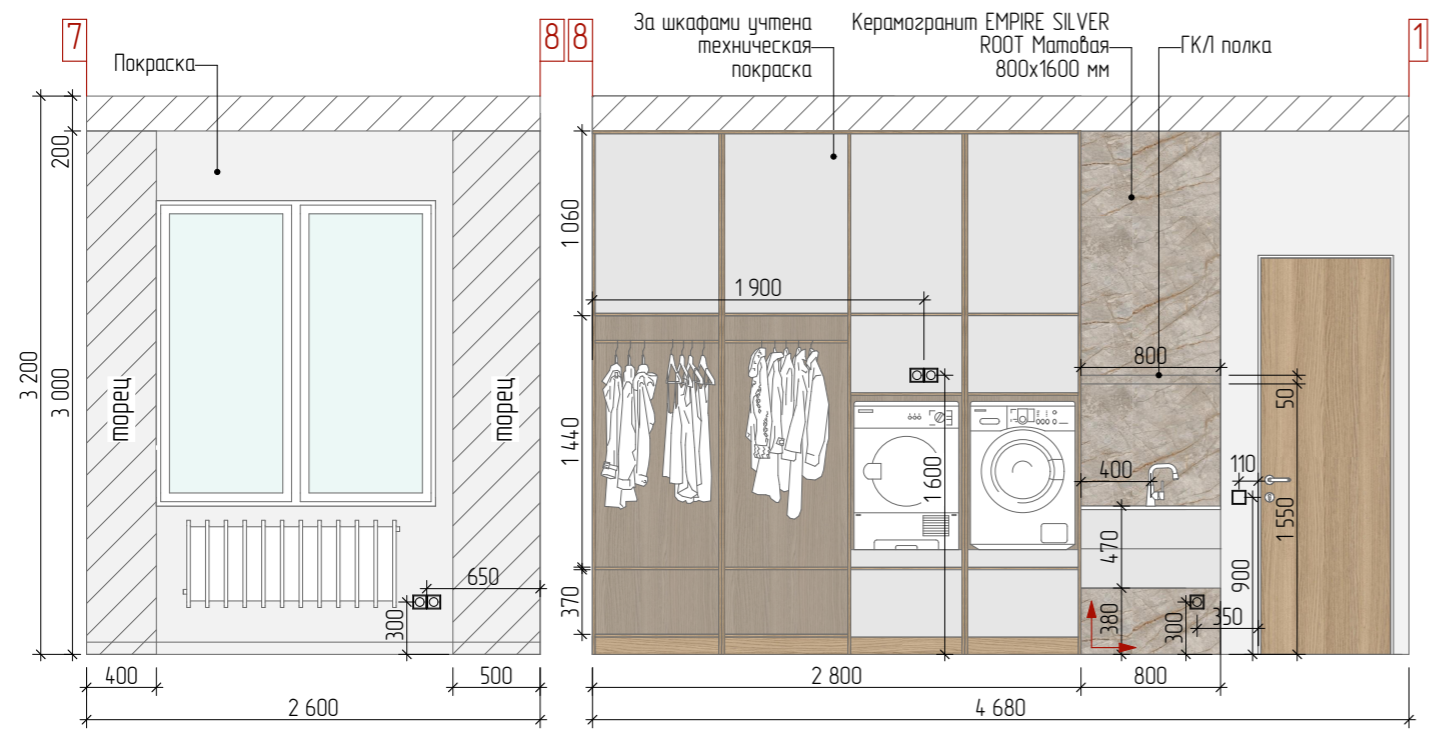
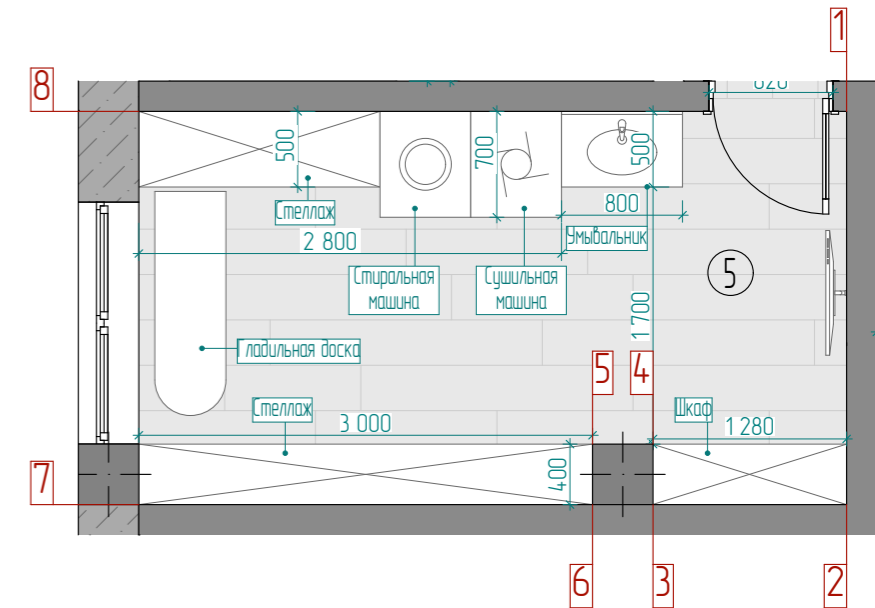
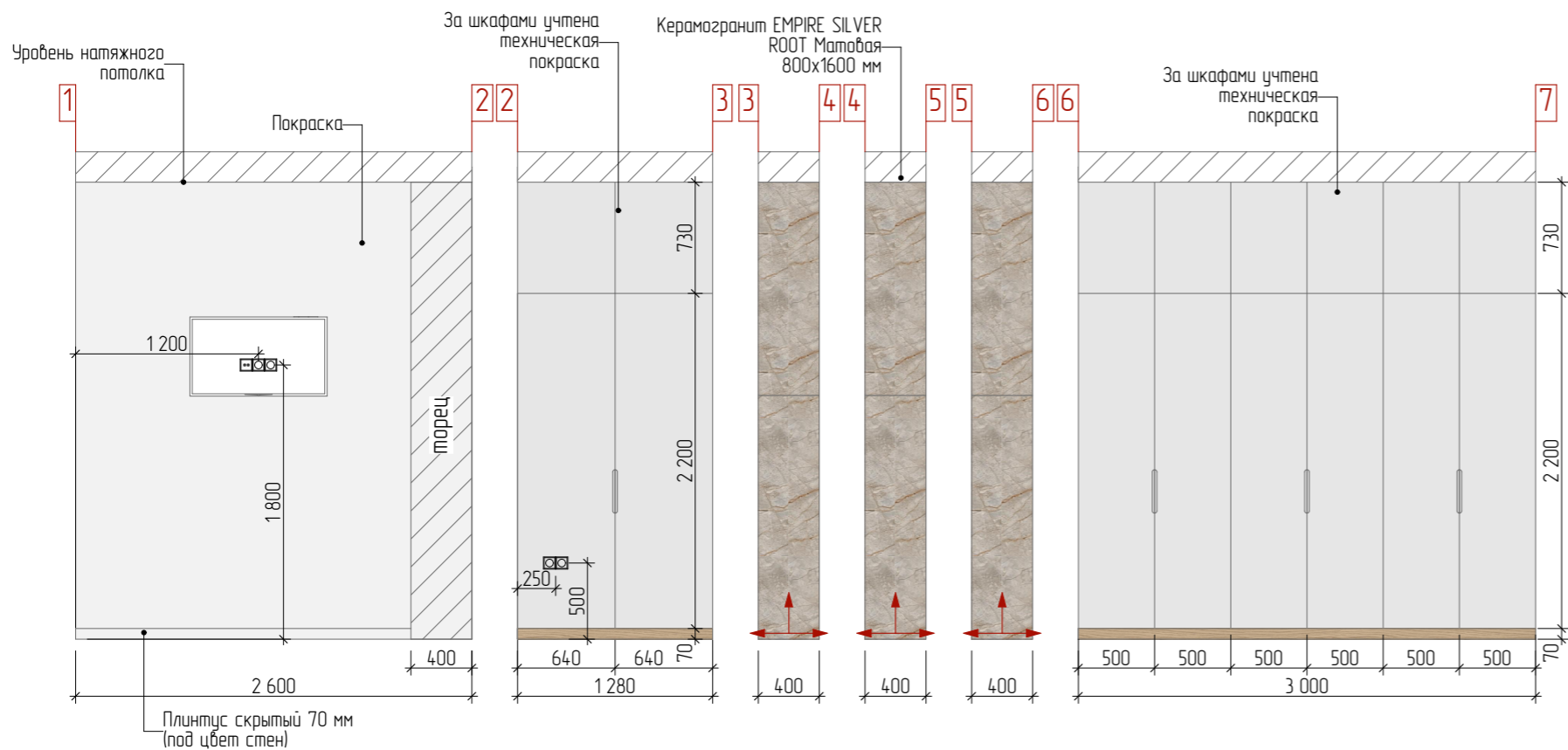

Условные обозначения:

- Начало раскладки керамогранита

№	Вид покрытия	Наименование	Размер, мм	Ед. изм.	Кол-во
1		Покраска		м <sup>2</sup>	14,8
2		Керамогранит EMPIRE SILVER ROOT Матовая	800x1600x9	м <sup>2</sup>	6
3		Техническая покраска за шкафами		м <sup>2</sup>	22,3

**ПРИМЕЧАНИЕ:**

- все размеры являются чистовыми и указаны в миллиметрах.
- перед началом работ все разметки и отметки проверить по месту.
- несоответствие размеров и отметок согласовать с дизайнером-автором проекта.
- заказ мебели производится после замера и проекта от производителя/поставщика.
- на внешних углах запилить плитку под 45 градусов.
- удобную конфигурацию люков ревизии определить по месту.
- точные размеры выводов сантехники уточнить по чертежам от производителя.
- плитку перед заказом пересчитать с менеджером салона.

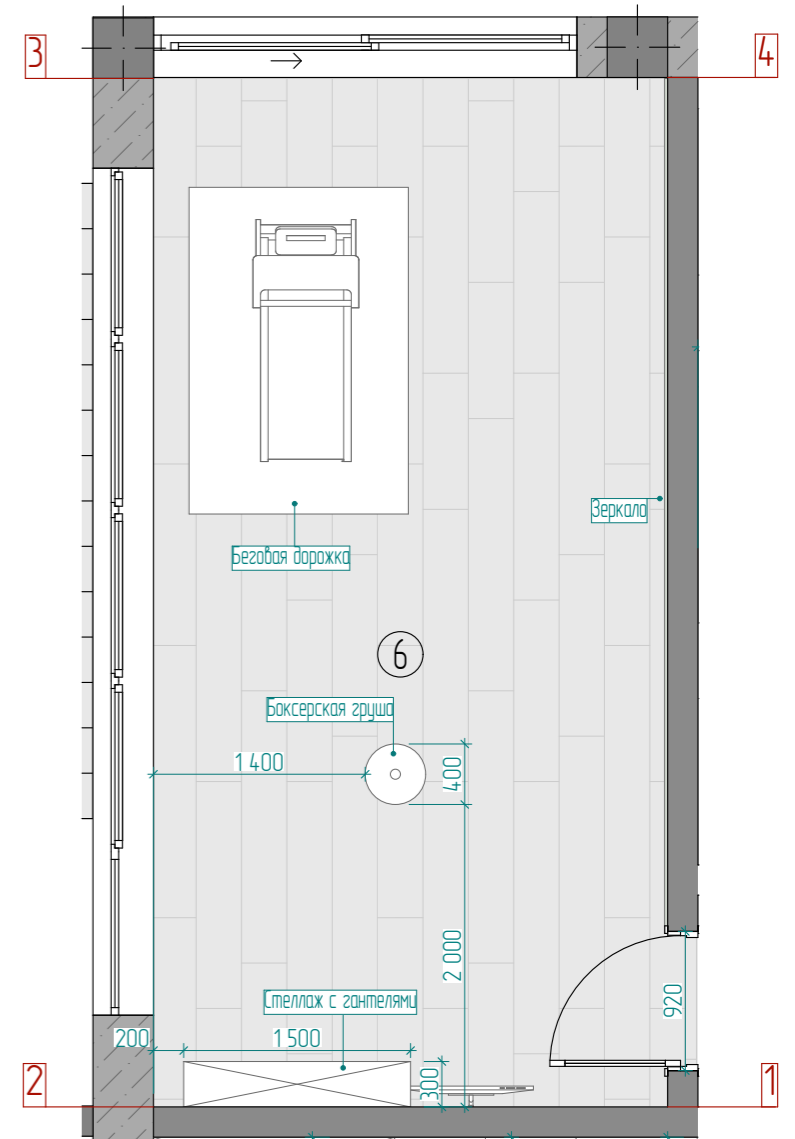
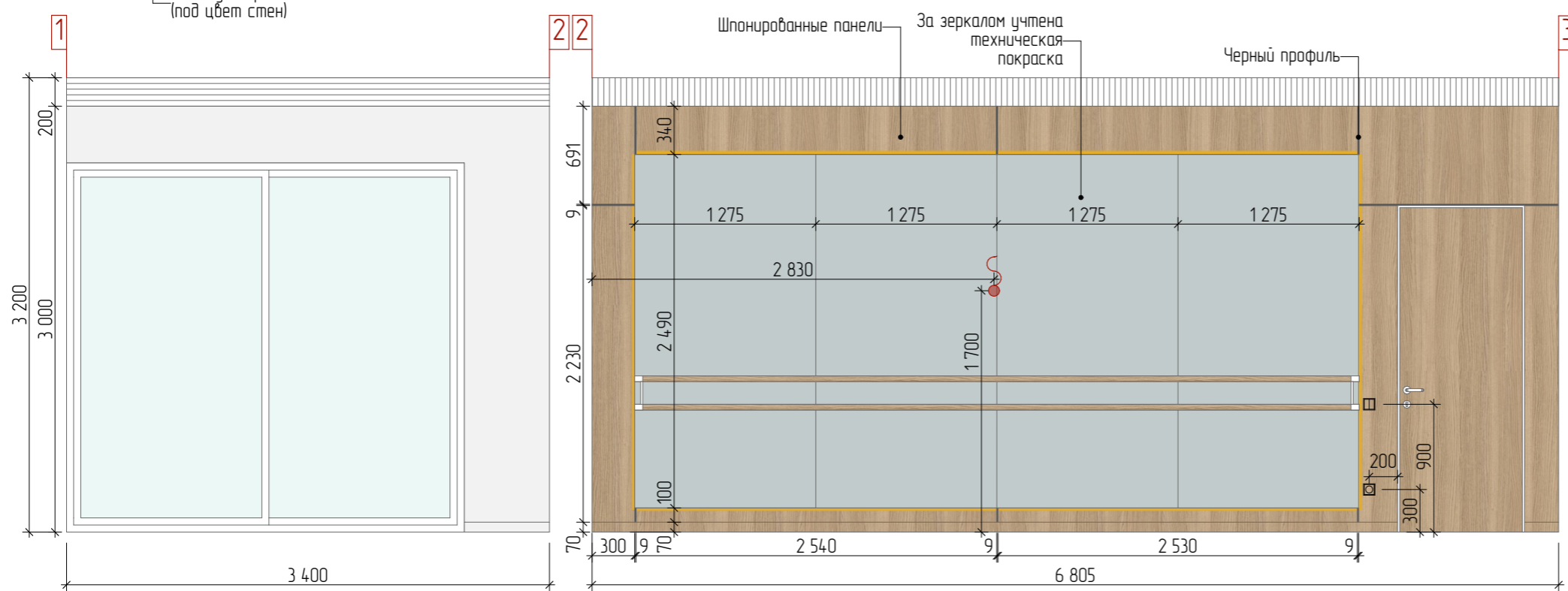
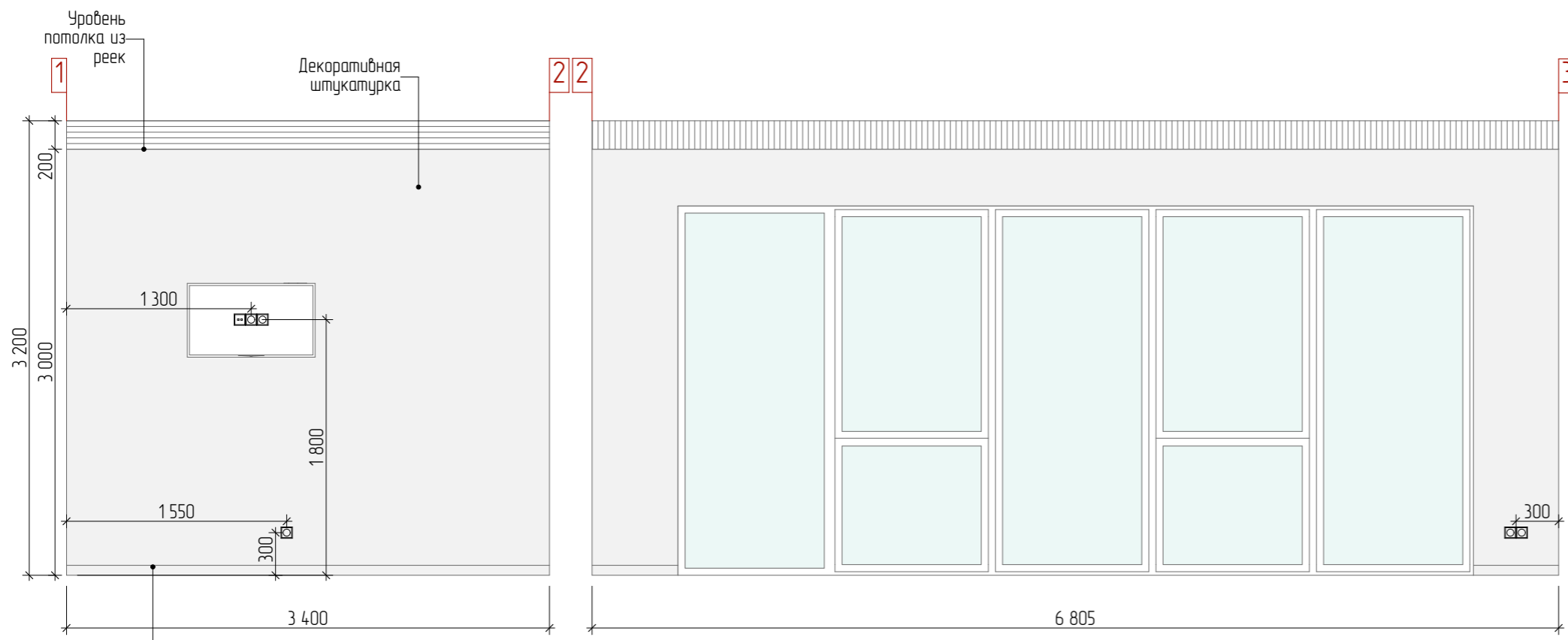

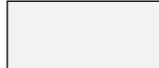
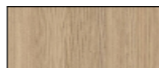
№	Вид покрытия	Наименование	Размер, мм	Ед. изм.	Кол-во
1		Декоративная штукатурка		м <sup>2</sup>	19
2		Шпонированные панели		м <sup>2</sup>	7,1
3		Техническая покраска за зеркалом		м <sup>2</sup>	12,7
4		Черный молдинг	9	п.м.	132

**ПРИМЕЧАНИЕ:**  
 -все размеры являются чистовыми и указаны в миллиметрах.  
 -перед началом работ все разметки и отметки проверить по месту.  
 -несоответствие размеров и отметок согласовать с дизайнером-автором проекта.  
 -заказ встроенной корпусной мебели производится после замера и проекта от производителя/поставщика.  
 -согласовать наполнение гардеробных и шкафов при заказе с поставщиком/производителем.

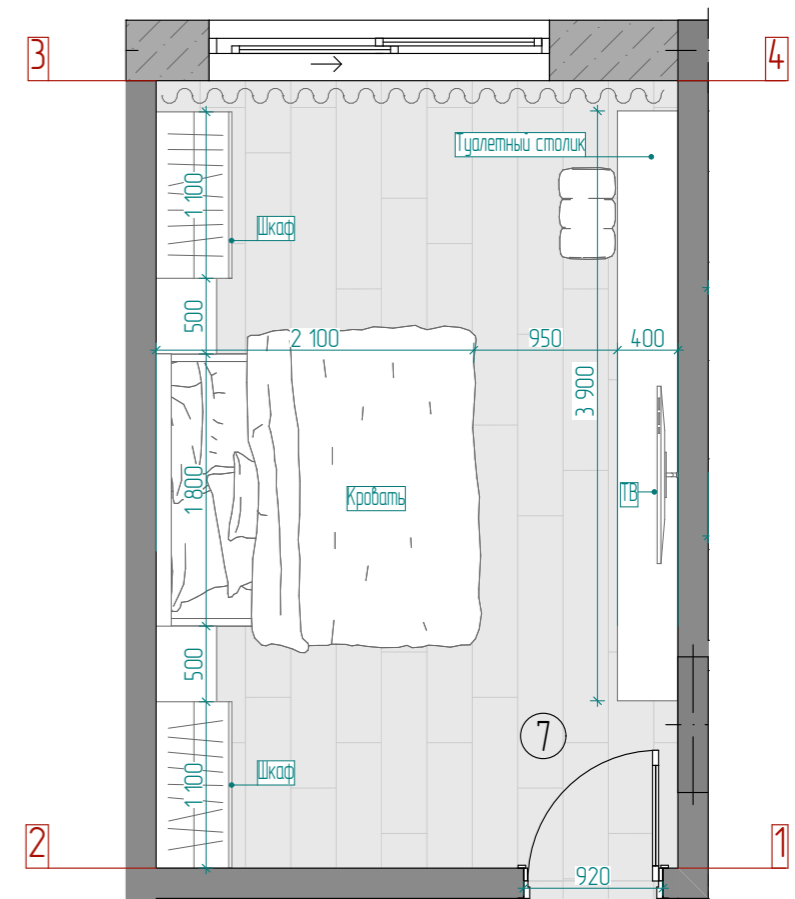
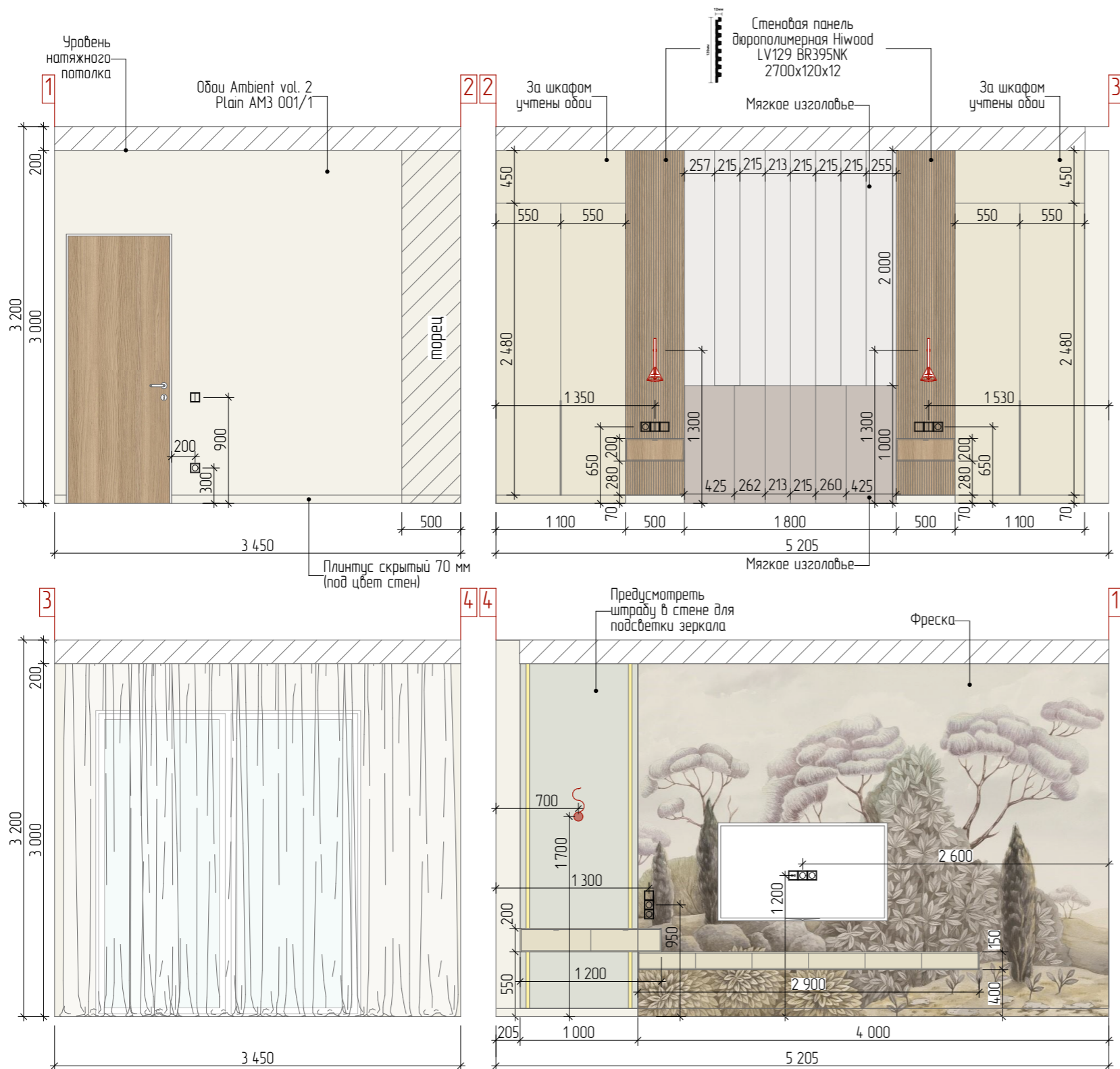

№	Вид покрытия	Наименование	Размер, мм	Ед. изм.	Кол-во
1		Обои Ambient vol. 2 Plain AM3 001/1	1000x10000 (рулон)	м <sup>2</sup>	29,3
2		Фреска	4000x3000	м <sup>2</sup>	12
3		Стеновая панель дюрполимерная Hiwood LV129 BR395NK	120x2700x12	м <sup>2</sup>	3
4		Мягкое изголовье	1800x3000		

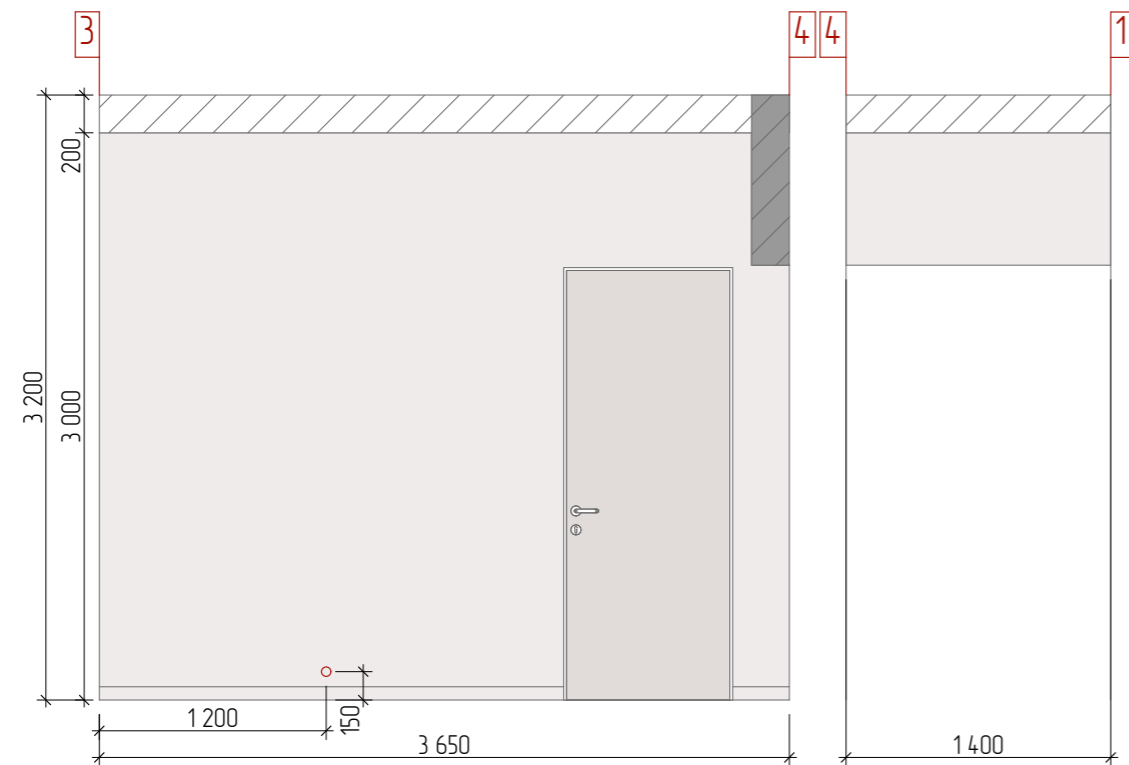
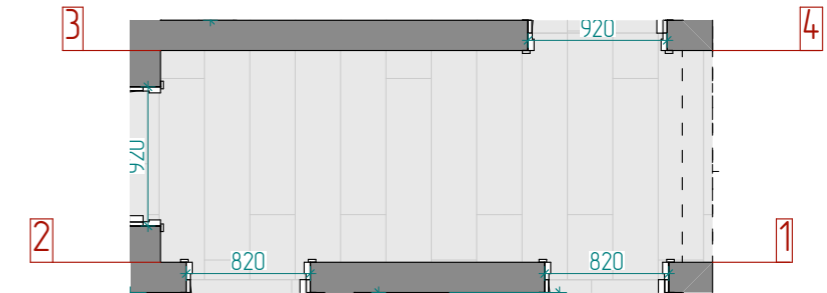
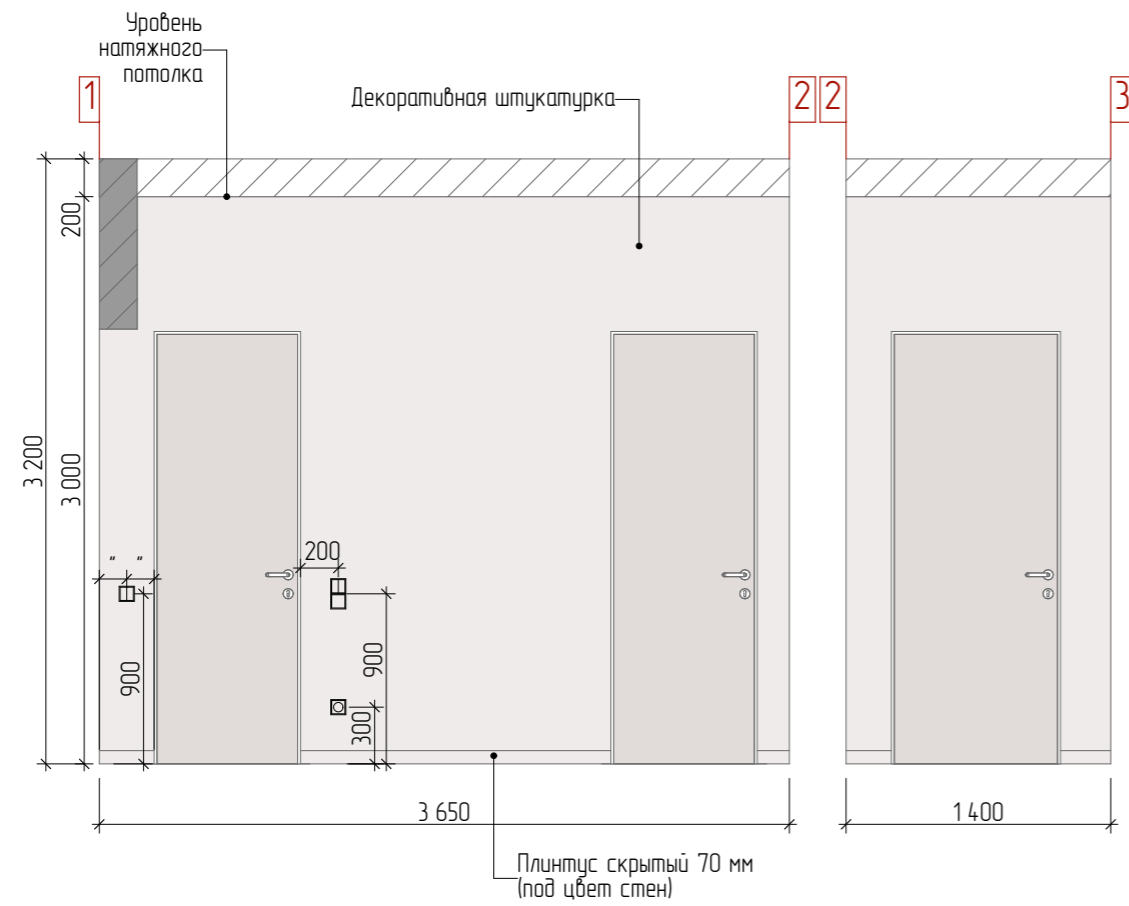

**ПРИМЕЧАНИЕ:**  
 - все размеры являются чистовыми и указаны в миллиметрах.  
 - перед началом работ все разметки и отметки проверить по месту.  
 - несоответствие размеров и отметок согласовать с дизайнером-автором проекта.  
 - заказ встроенной корпусной мебели производится после замера и проекта от производителя/поставщика.  
 - согласовать наполнение гардеробных и шкафов при заказе с поставщиком/производителем.



№	Вид покрытия	Наименование	Размер, мм	Ед. изм.	Кол-во
1		Декоративная штукатурка		м <sup>2</sup>	26,8

**ПРИМЕЧАНИЕ:**

- все размеры являются чистовыми и указаны в миллиметрах.
- перед началом работ все разметки и отметки проверить по месту.
- несоответствие размеров и отметок согласовать с дизайнером-автором проекта.
- заказ встроенной корпусной мебели производится после замера и проекта от производителя/поставщика.
- согласовать наполнение гардеробных и шкафов при заказе с поставщиком/производителем.

Дизайнер: Торшина Татьяна		Чертежи: Akula Plan		Объект по адресу: г. Севастополь, ул. Андрея Первозванного, 18	Развертка стен коридора.1 этаж	68 М.
------------------------------	---	------------------------	---	---	--------------------------------	----------

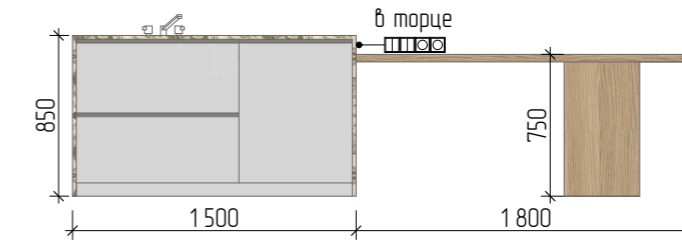
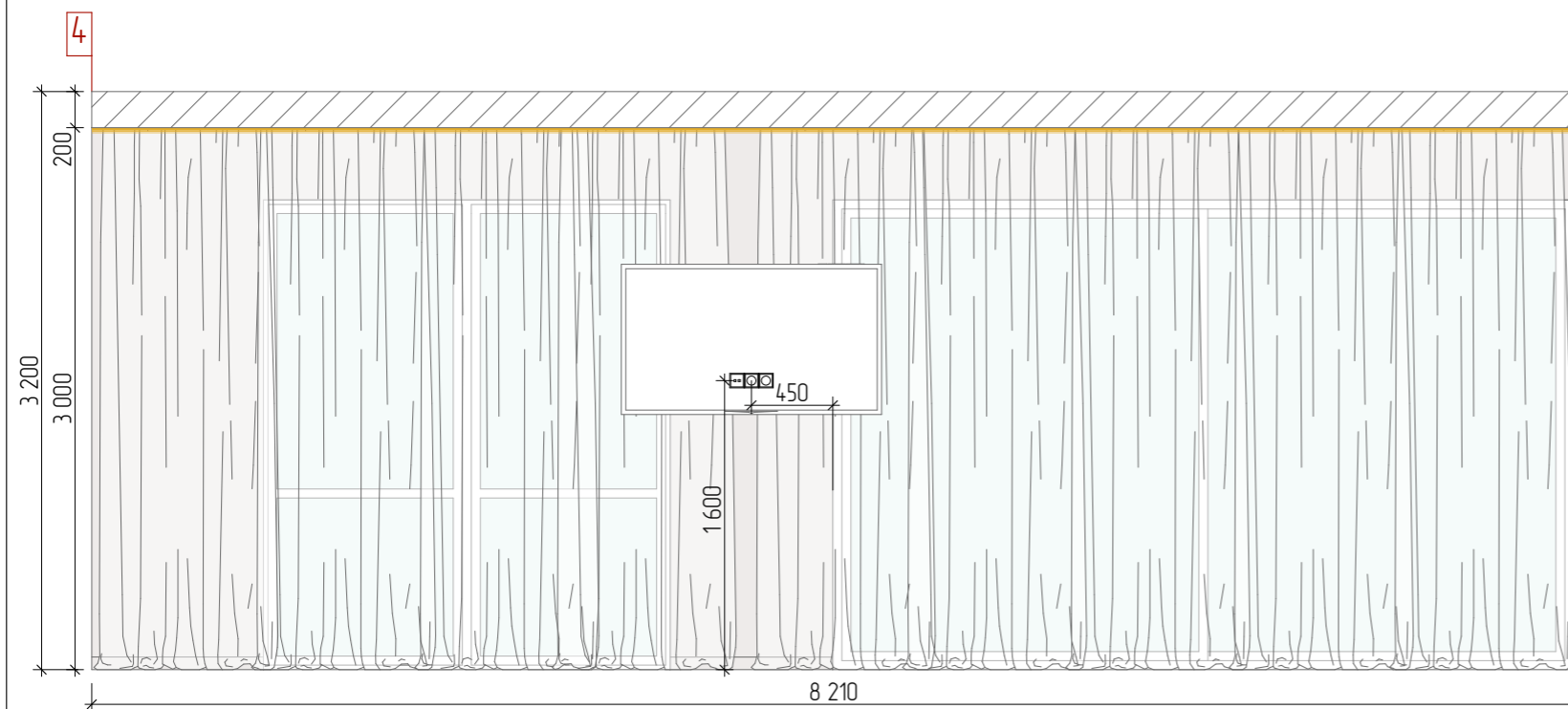
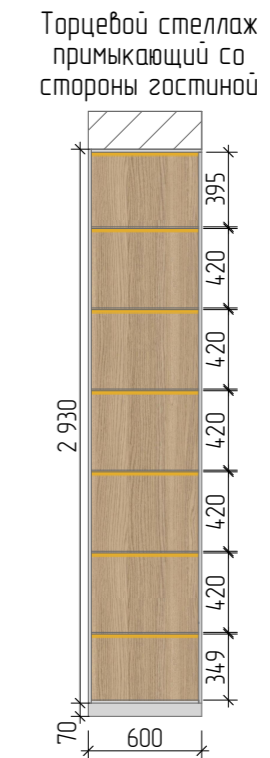
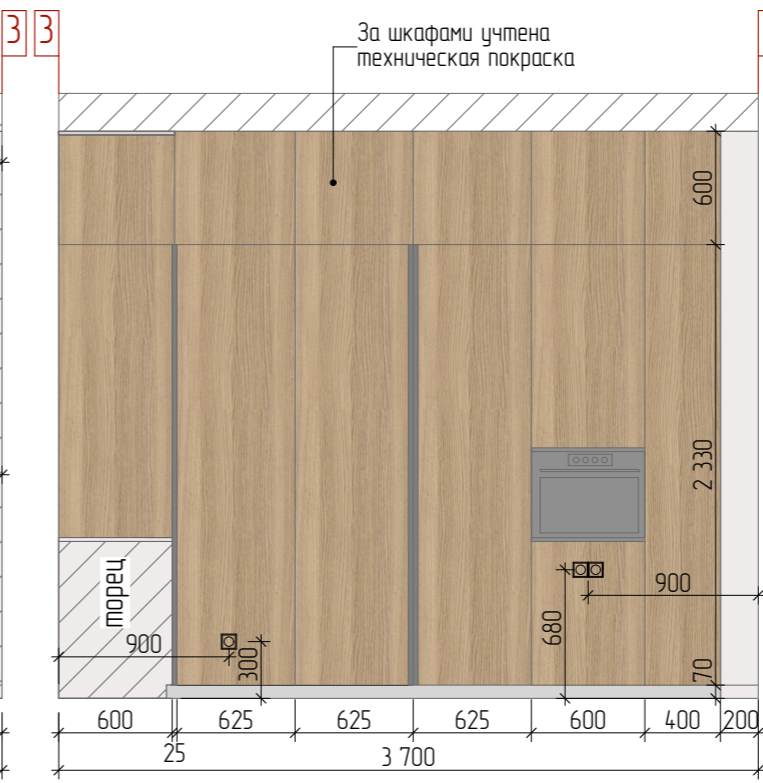
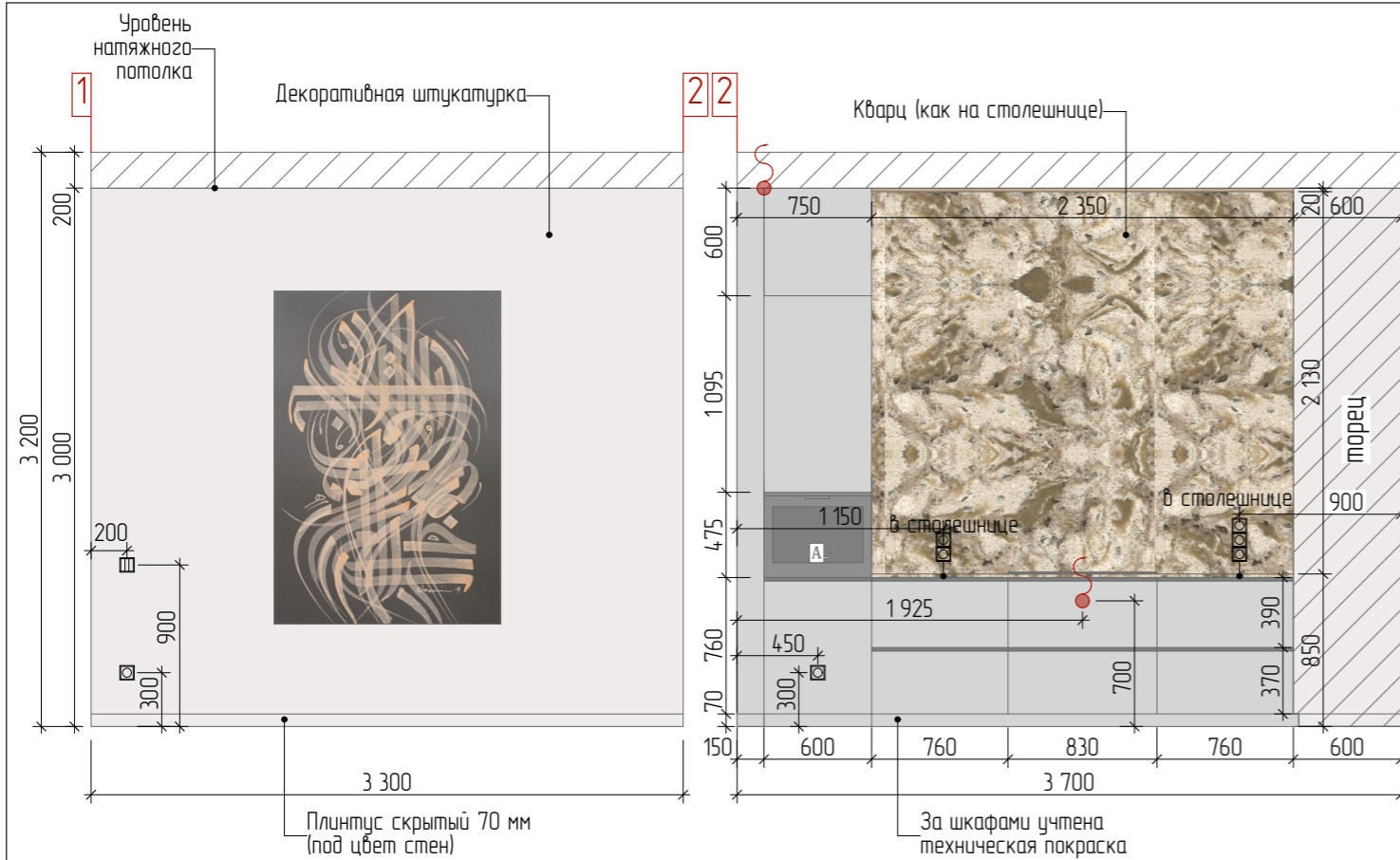

№	Вид покрытия	Наименование	Размер, мм	Ед. изм.	Кол-во
1		Декоративная штукатурка		м <sup>2</sup>	49,5
2		Обои Border Lines WDBL1901		м <sup>2</sup>	8,4
3		Кварц (без учета острова и столешницы)		м <sup>2</sup>	5,1
4		Профиль		п.м.	29,9
5		Техническая покраска за шкафами		м <sup>2</sup>	16,5

**ПРИМЕЧАНИЕ:**

- все размеры являются чистовыми и указаны в миллиметрах.
- перед началом работ все разметки и отметки проверить по месту.
- несоответствие размеров и отметок согласовать с дизайнером-автором проекта.
- заказ встроенной корпусной мебели производится после замера и проекта от производителя/поставщика.
- согласовать наполнение гардеробных и шкафов при заказе с поставщиком/производителем.

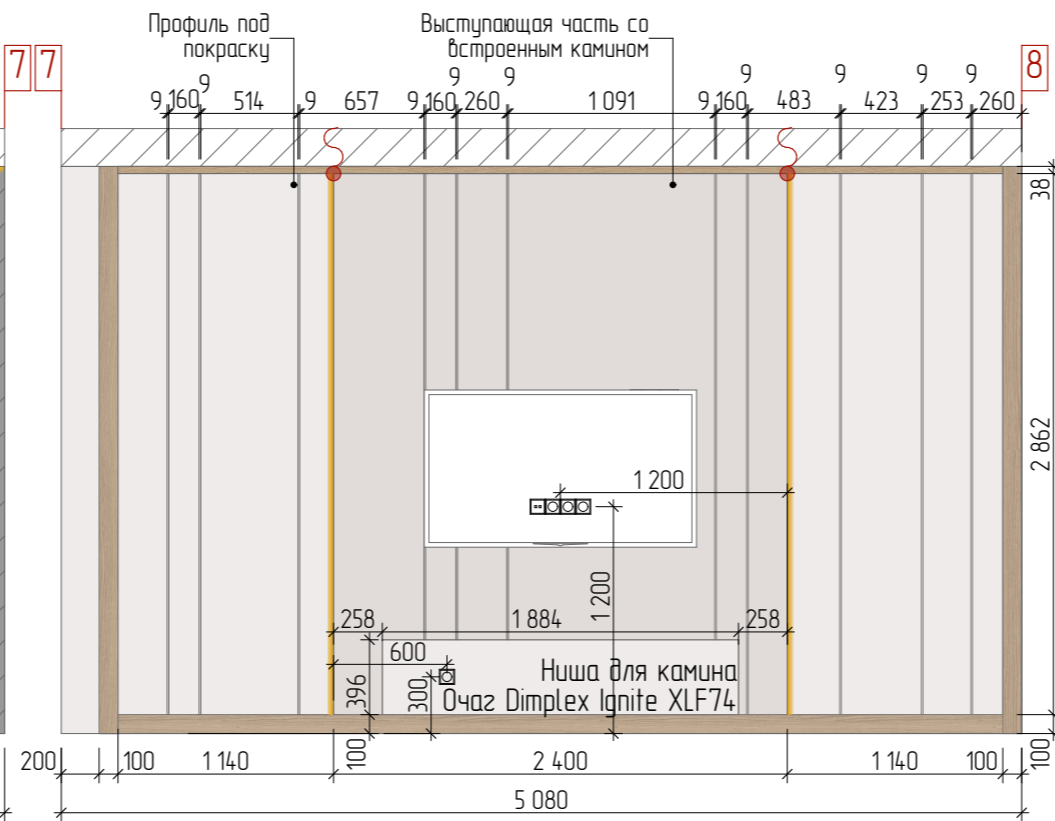
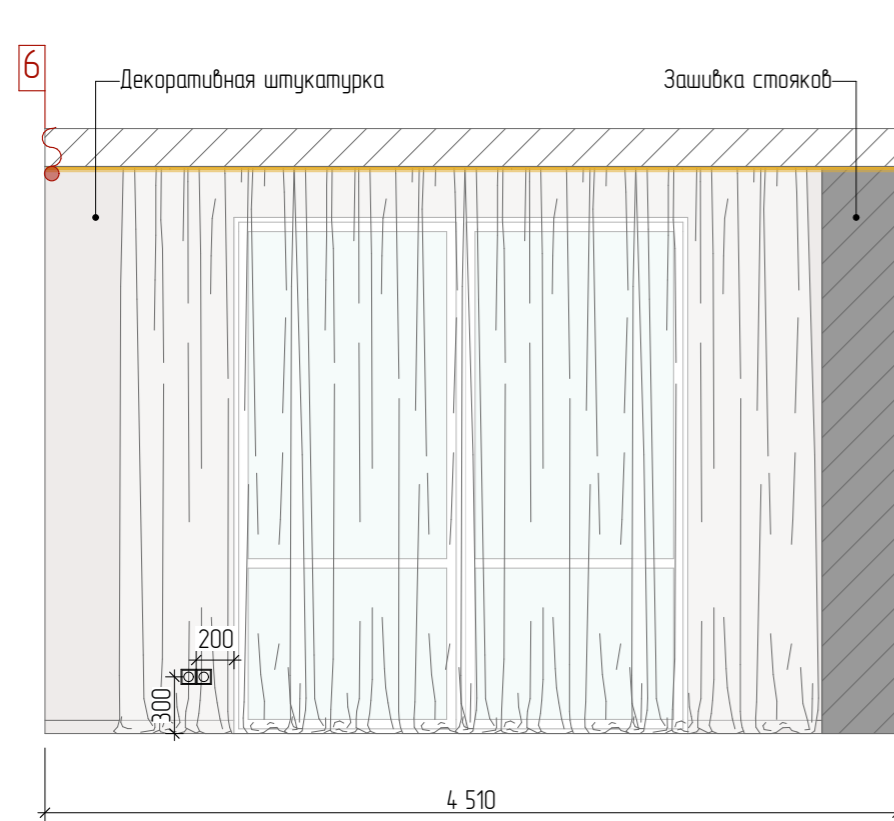
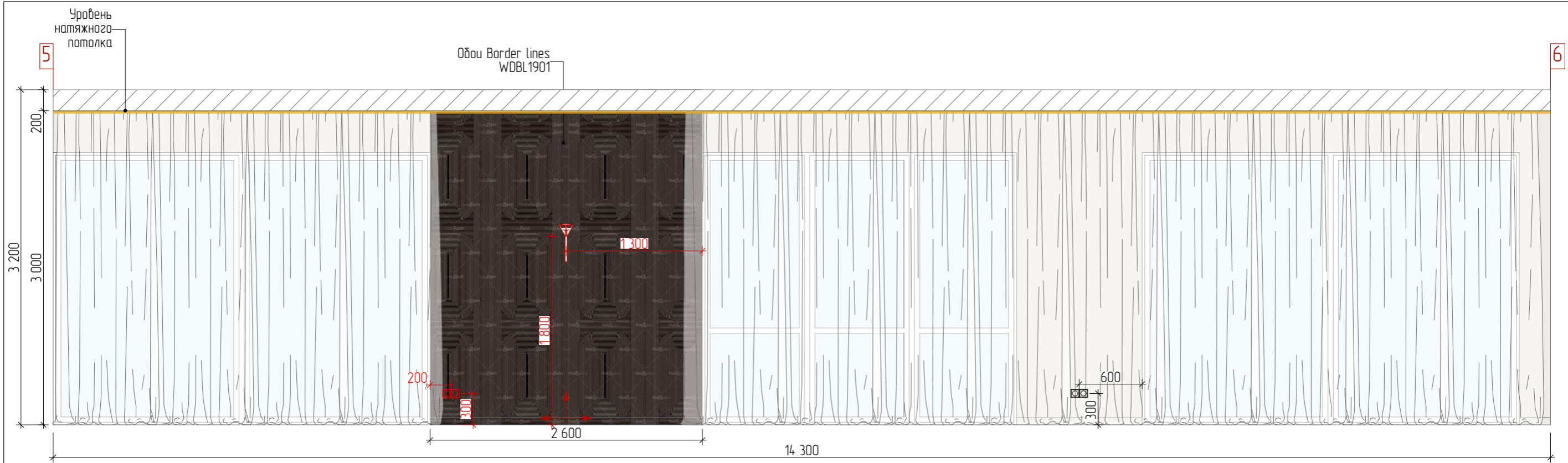

Торцы конструкции

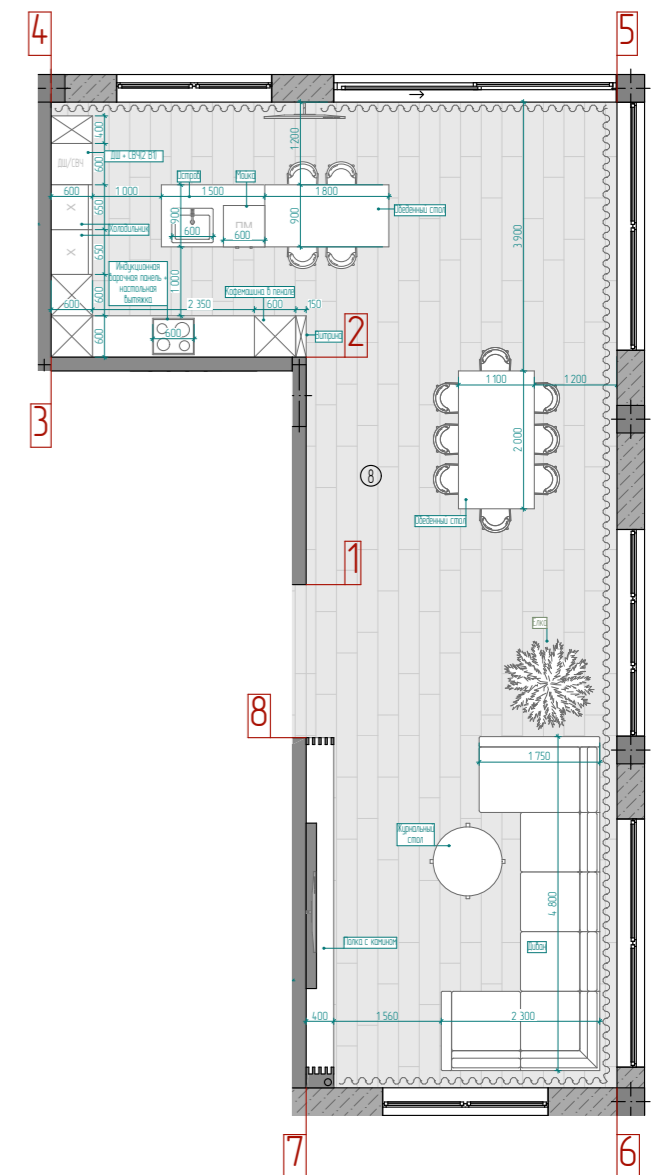
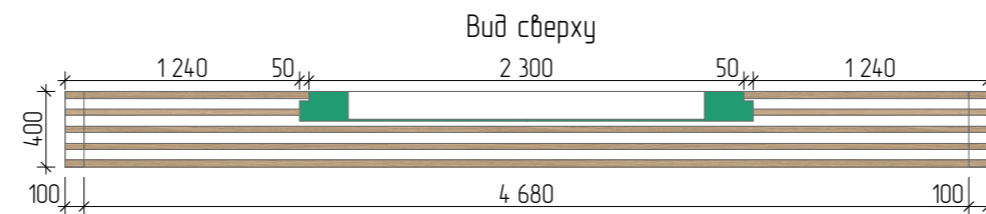
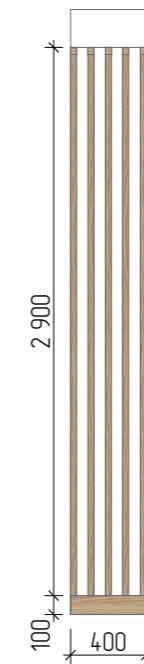



№	Вид покрытия	Наименование	Размер, мм	Ед. изм.	Кол-во
1		Декоративная штукатурка (с учетом дверей)		м <sup>2</sup>	31,7
2		Обои Border Lines WDBL1901 (с учетом дверей)		м <sup>2</sup>	13,95

**ПРИМЕЧАНИЕ:**

- все размеры являются чистовыми и указаны в миллиметрах.
- перед началом работ все разметки и отметки проверить по месту.
- несоответствие размеров и отметок согласовать с дизайнером-автором проекта.
- заказ встроенной корпусной мебели производится после замера и проекта от производителя/поставщика.
- согласовать наполнение гардеробных и шкафов при заказе с поставщиком/производителем.

Дизайнер: Торшина Татьяна		Чертежи: Akula Plan		Объект по адресу: г. Севастополь, ул. Андрея Первозванного, 18	Развертка стен холла. 2 этаж	71 М
------------------------------	--	------------------------	--	---	------------------------------	---------

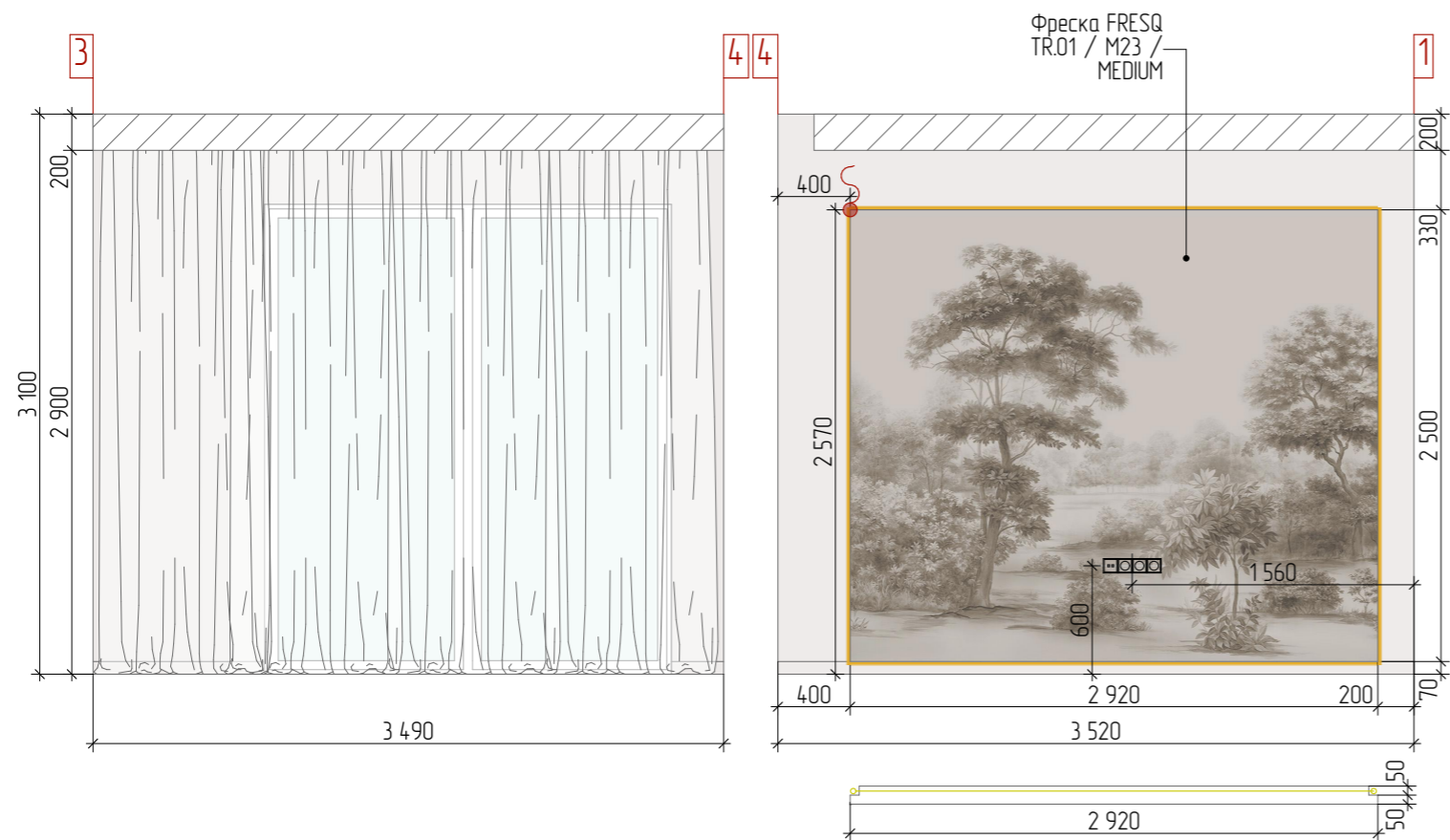
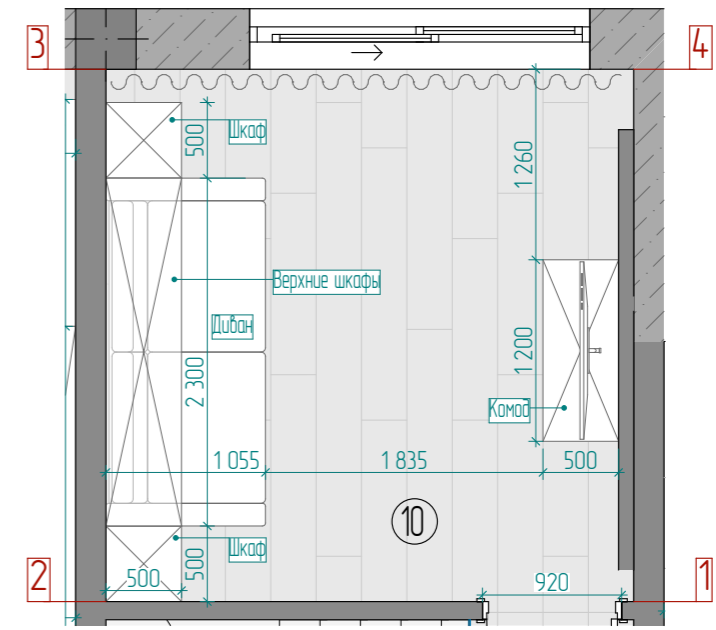
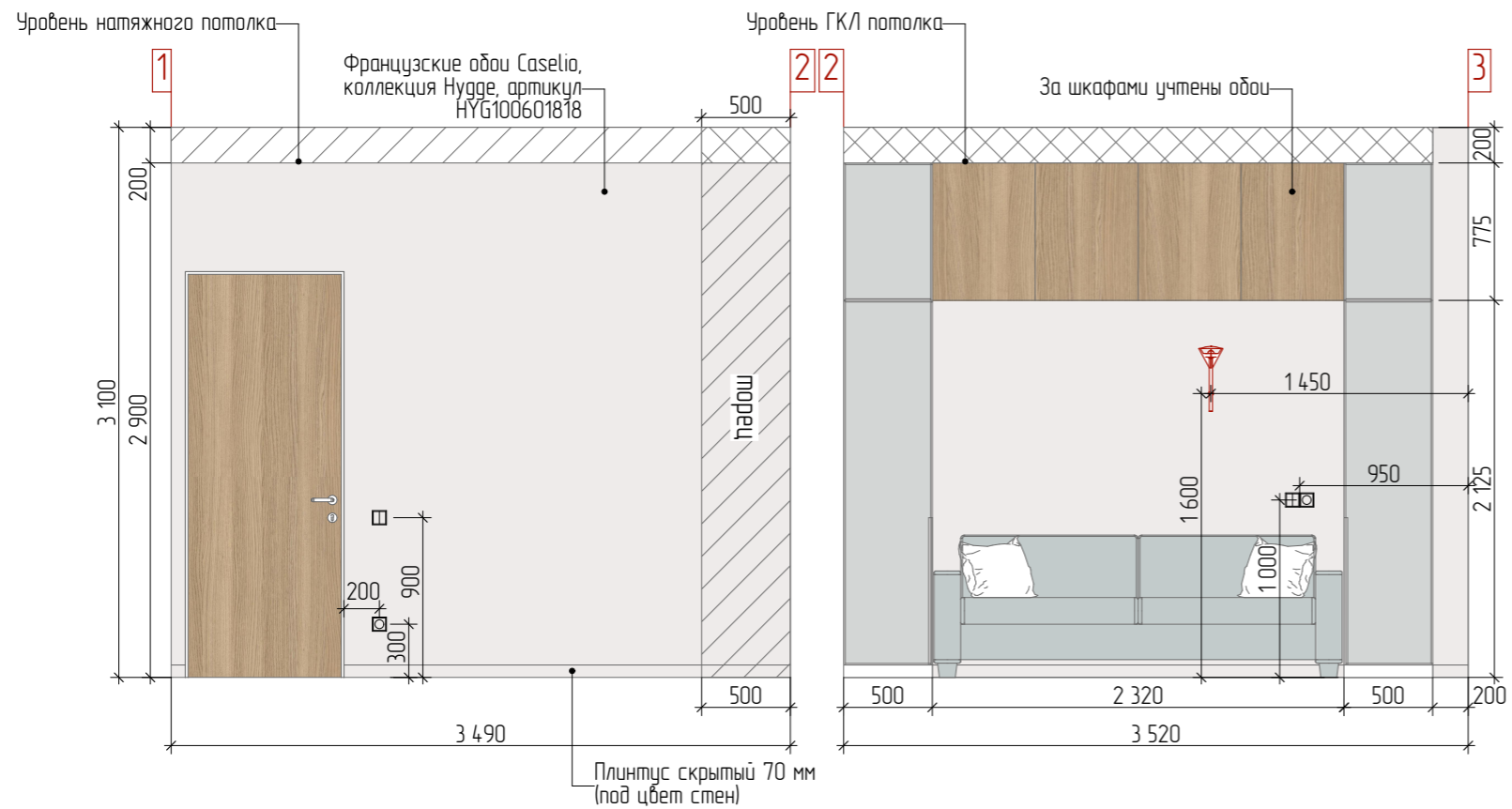

№	Вид покрытия	Наименование	Размер, мм	Ед. изм.	Кол-во
1		Французские обои Caselio, коллекция Нугде, артикул НУГ100601818	530x10050 (рулон)	м <sup>2</sup>	27,8
2		Фреска FRESQ TR.01 / M23 / MEDIUM	3120x2500	м <sup>2</sup>	7,8

**ПРИМЕЧАНИЕ:**

- все размеры являются чистовыми и указаны в миллиметрах.
- перед началом работ все разметки и отметки проверить по месту.
- несоответствие размеров и отметок согласовать с дизайнером-автором проекта.
- заказ встроенной корпусной мебели производится после замера и проекта от производителя/поставщика.
- согласовать наполнение гардеробных и шкафов при заказе с поставщиком/производителем.

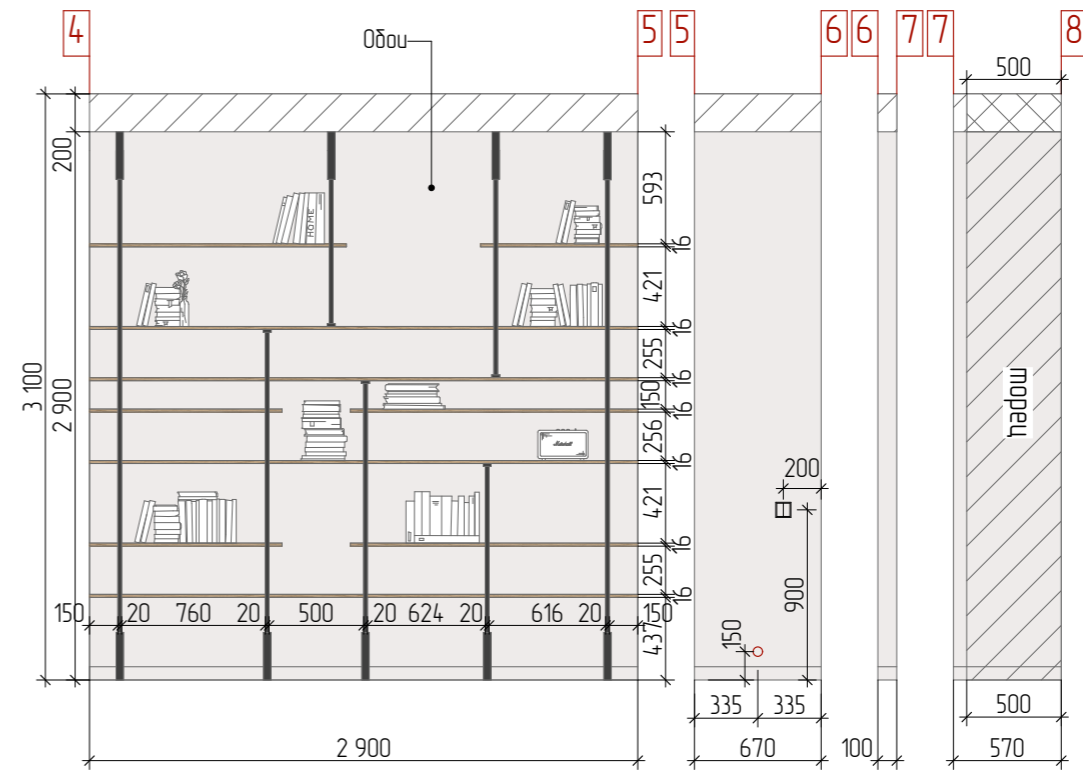
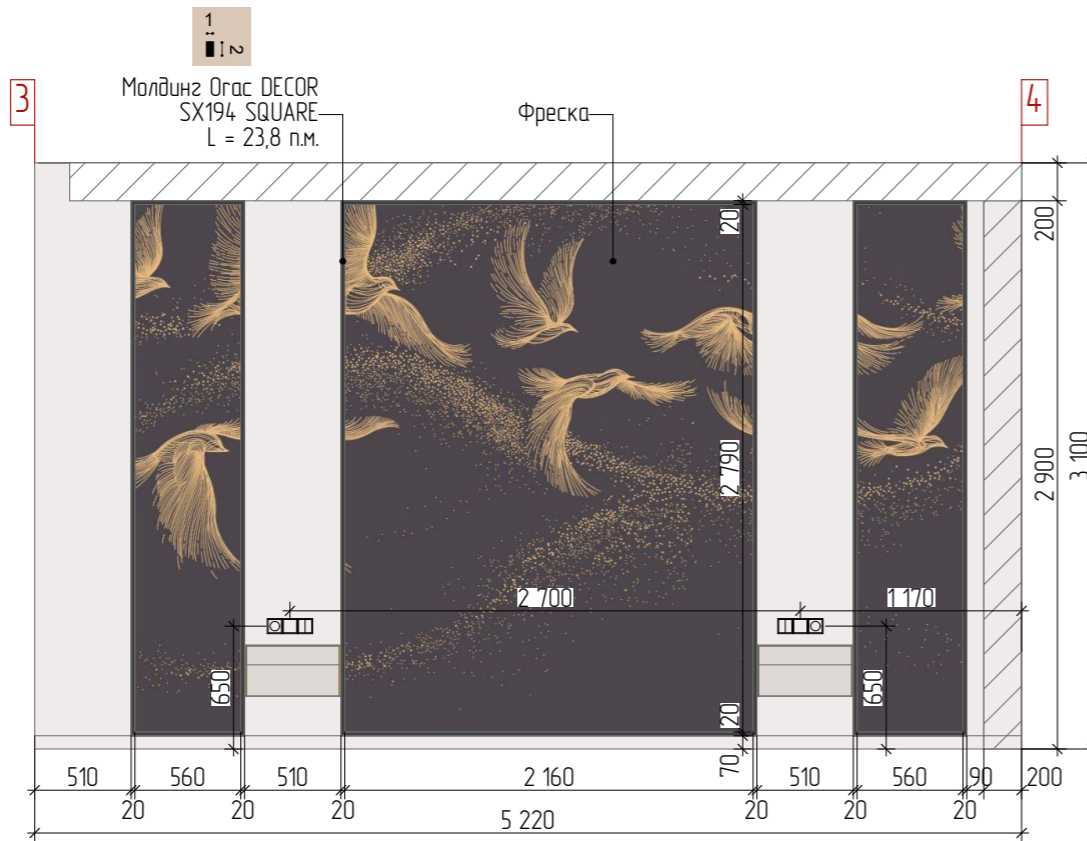
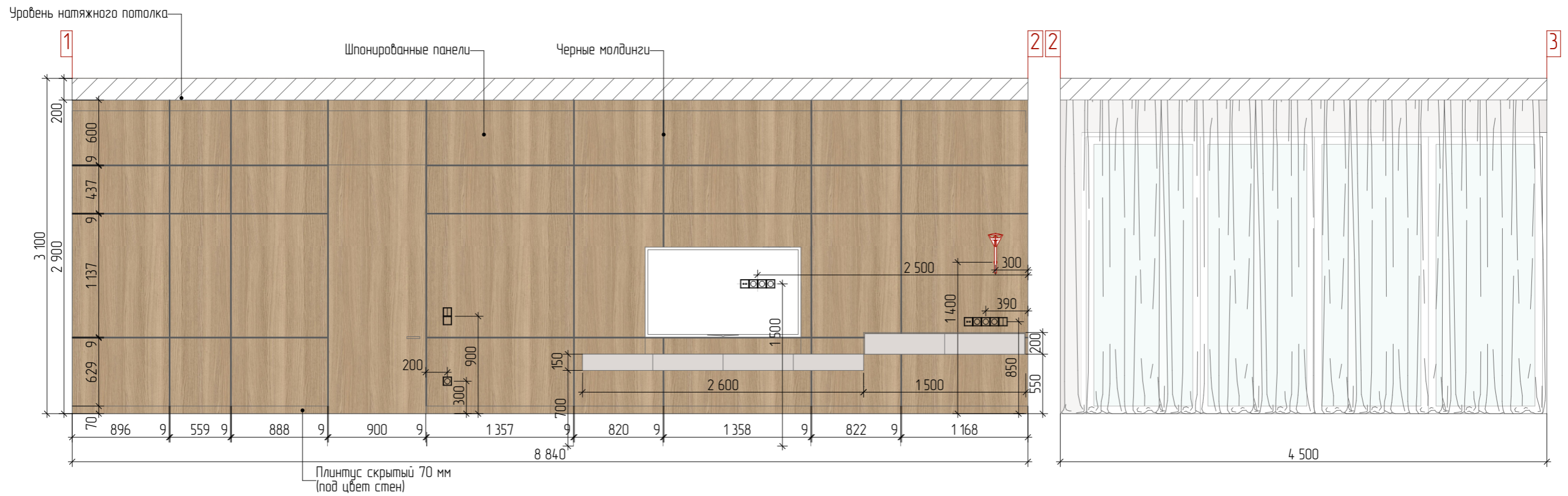

**ПРИМЕЧАНИЕ:**

- все размеры являются чистовыми и указаны в миллиметрах.
- перед началом работ все разметки и отметки проверить по месту.
- несоответствие размеров и отметок согласовать с дизайнером-автором проекта.
- заказ встроенной корпусной мебели производится после замера и проекта от производителя/поставщика.
- согласовать наполнение гардеробных и шкафов при заказе с поставщиком/производителем.

Дизайнер: Торшина Татьяна		Чертежи: Akula Plan		Объект по адресу: г. Севастополь, ул. Андрея Первозванного, 18	Развертка стен спальни + гардеробной. 2 этаж. Лист 1	73 М.
------------------------------	--	------------------------	--	---	---	----------

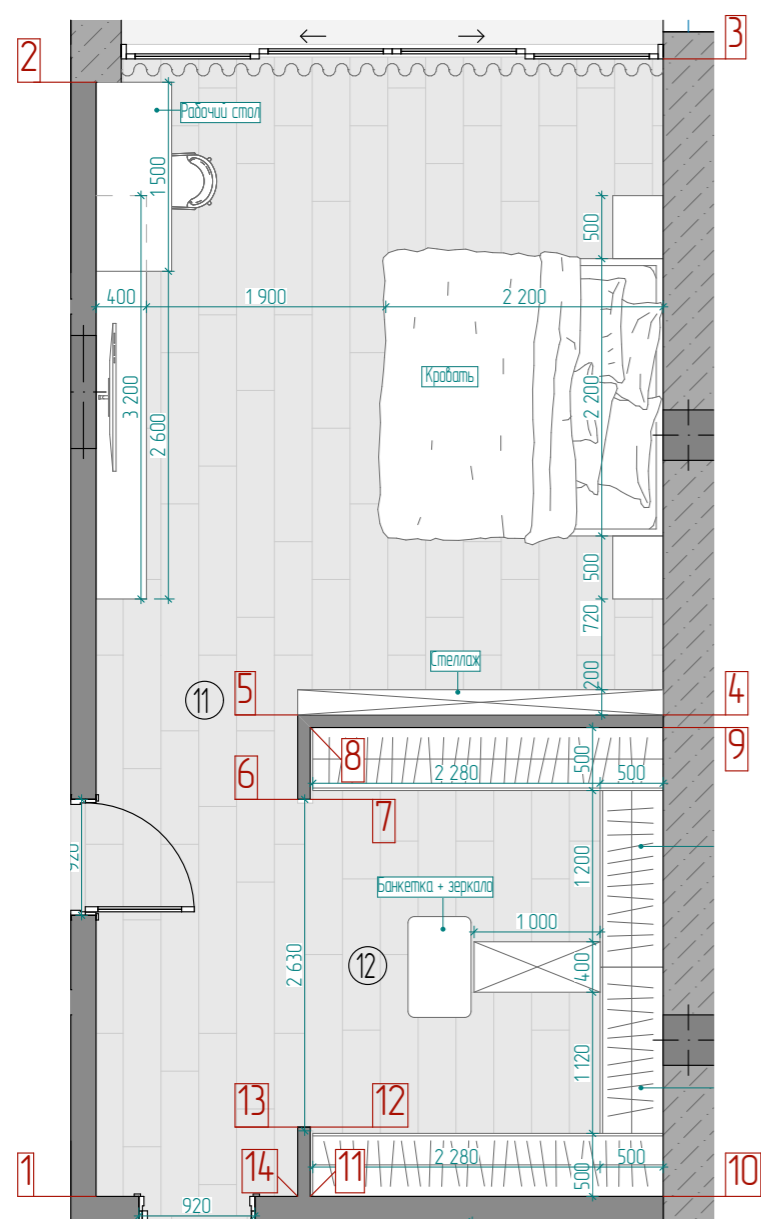
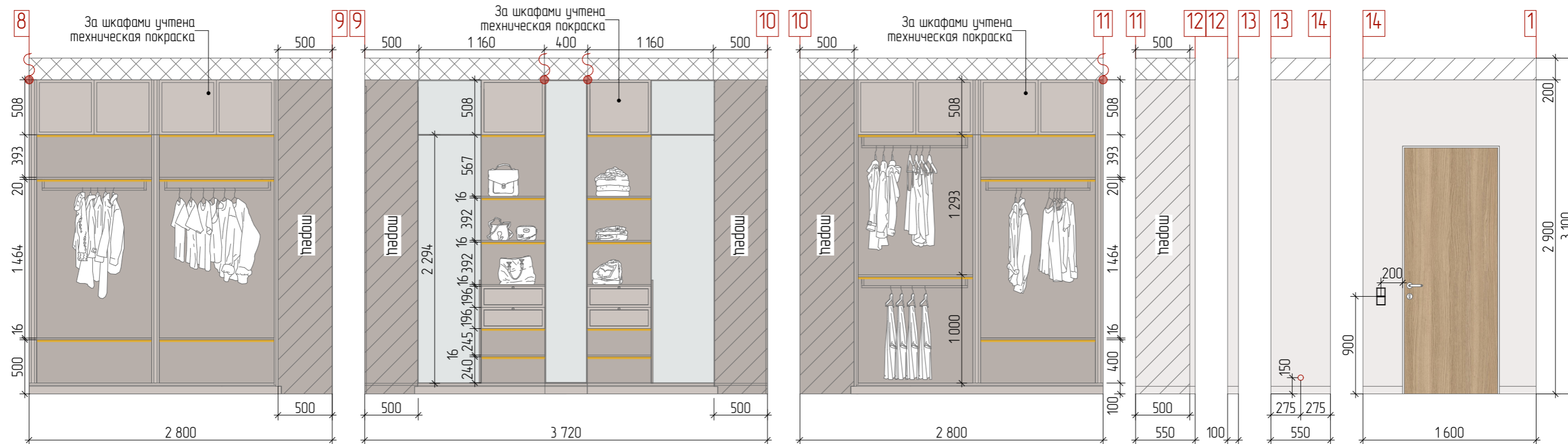

№	Вид покрытия	Наименование	Размер, мм	Ед. изм.	Кол-во
1		Обои		м <sup>2</sup>	29,2
2		Фреска	560x2790 2160x2790	м <sup>2</sup>	9,2
3		Шпонированные панели (включая дверь)		м <sup>2</sup>	27,4
4		Техническая покраска за шкафами		м <sup>2</sup>	28,9
		Молдинг Orac DECOR SX194 SQUARE	20x10x2000	п.м.	23,8
		Черный молдинг (между панелями)	9	п.м.	46,4

**ПРИМЕЧАНИЕ:**

- все размеры являются чистовыми и указаны в миллиметрах.
- перед началом работ все разметки и отметки проверить по месту.
- несоответствие размеров и отметок согласовать с дизайнером-автором проекта.
- заказ встроенной корпусной мебели производится после замера и проекта от производителя/поставщика.
- согласовать наполнение гардеробных и шкафов при заказе с поставщиком/производителем.

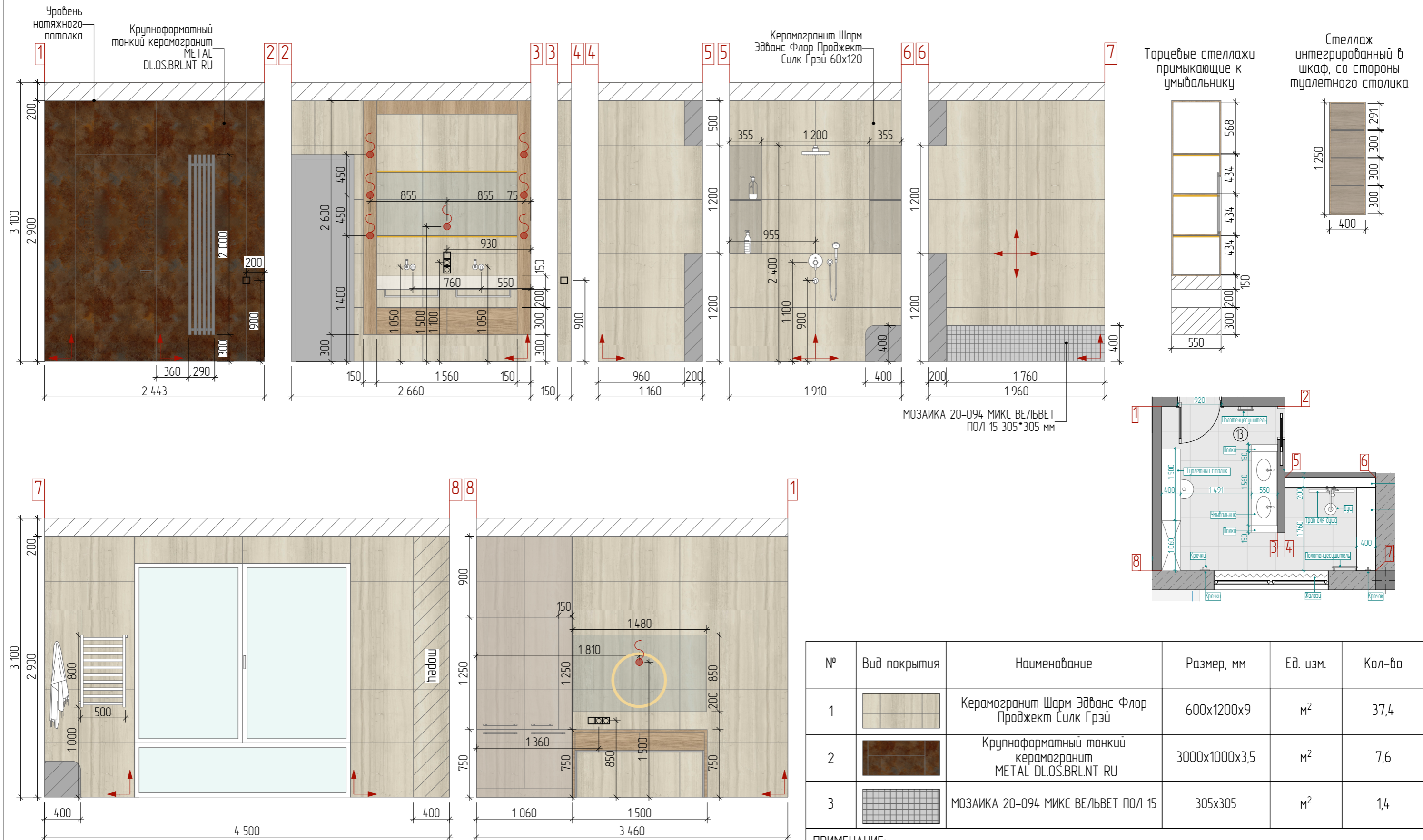

**ПРИМЕЧАНИЕ:**  
 -все размеры являются чистовыми и указаны в миллиметрах.  
 -перед началом работ все разметки и отметки проверить по месту.  
 -несоответствие размеров и отметок согласовать с дизайнером-автором проекта.  
 -заказ мебели производится после замера и проекта от производителя/поставщика.  
 -на внешних углах запилить плитку под 45 градусов.  
 -удобную конфигурацию люков ревизии определить по месту.  
 -точные размеры выводов сантехники уточнить по чертежам от производителя.  
 -плитку перед заказом пересчитать с менеджером салона.

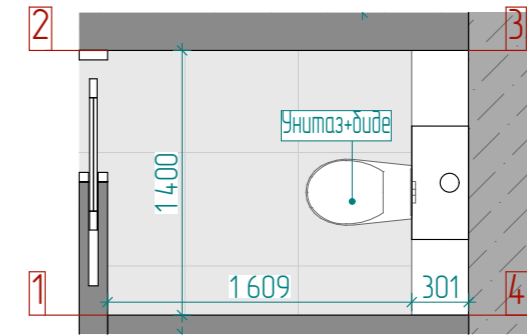
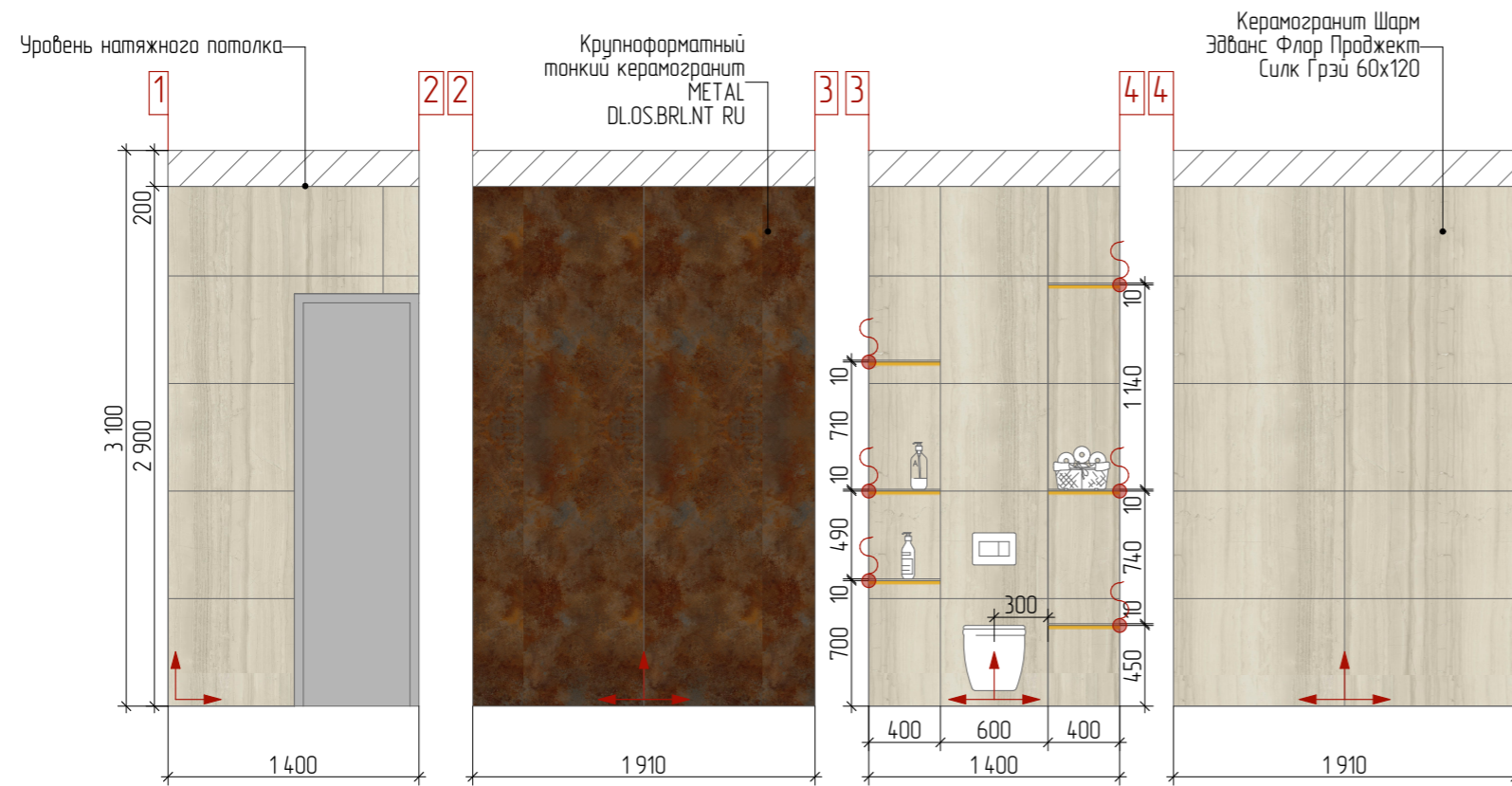

№	Вид покрытия	Наименование	Размер, мм	Ед. изм.	Кол-во
1		Керамогранит Шарм Эдванс Флор Проджект Силк Грэй	600x1200x9	м <sup>2</sup>	13,3
2		Крупноформатный тонкий керамогранит METAL DL.OS.BRL.NT RU	3000x1000x3,5	м <sup>2</sup>	5,9

**ПРИМЕЧАНИЕ:**

- все размеры являются чистовыми и указаны в миллиметрах.
- перед началом работ все разметки и отметки проверить по месту.
- несоответствие размеров и отметок согласовать с дизайнером-автором проекта.
- заказ мебели производится после замера и проекта от производителя/поставщика.
- на внешних углах запилить плитку под 45 градусов.
- удобную конфигурацию люков ревизии определить по месту.
- точные размеры выводов сантехники уточнить по чертежам от производителя.
- плитку перед заказом пересчитать с менеджером салона.

Дизайнер: Торшина Татьяна		Чертежи: Akula Plan		Объект по адресу: г. Севастополь, ул. Андрея Первозванного, 18	Развертка стен санузла 2 этаж. Лист 2	76 М
------------------------------	--	------------------------	--	---	---------------------------------------	---------

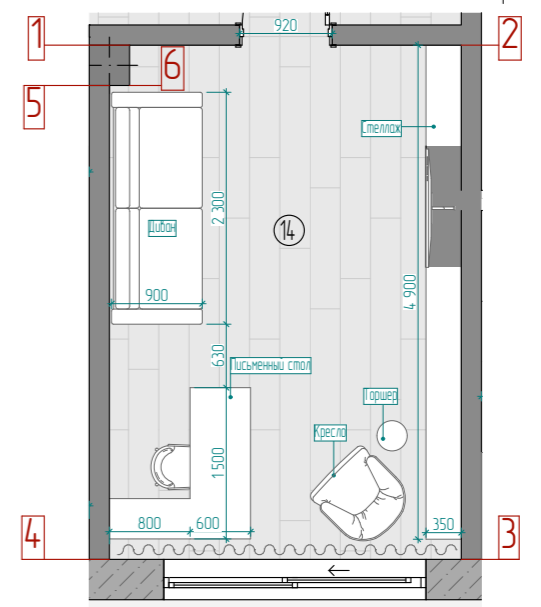
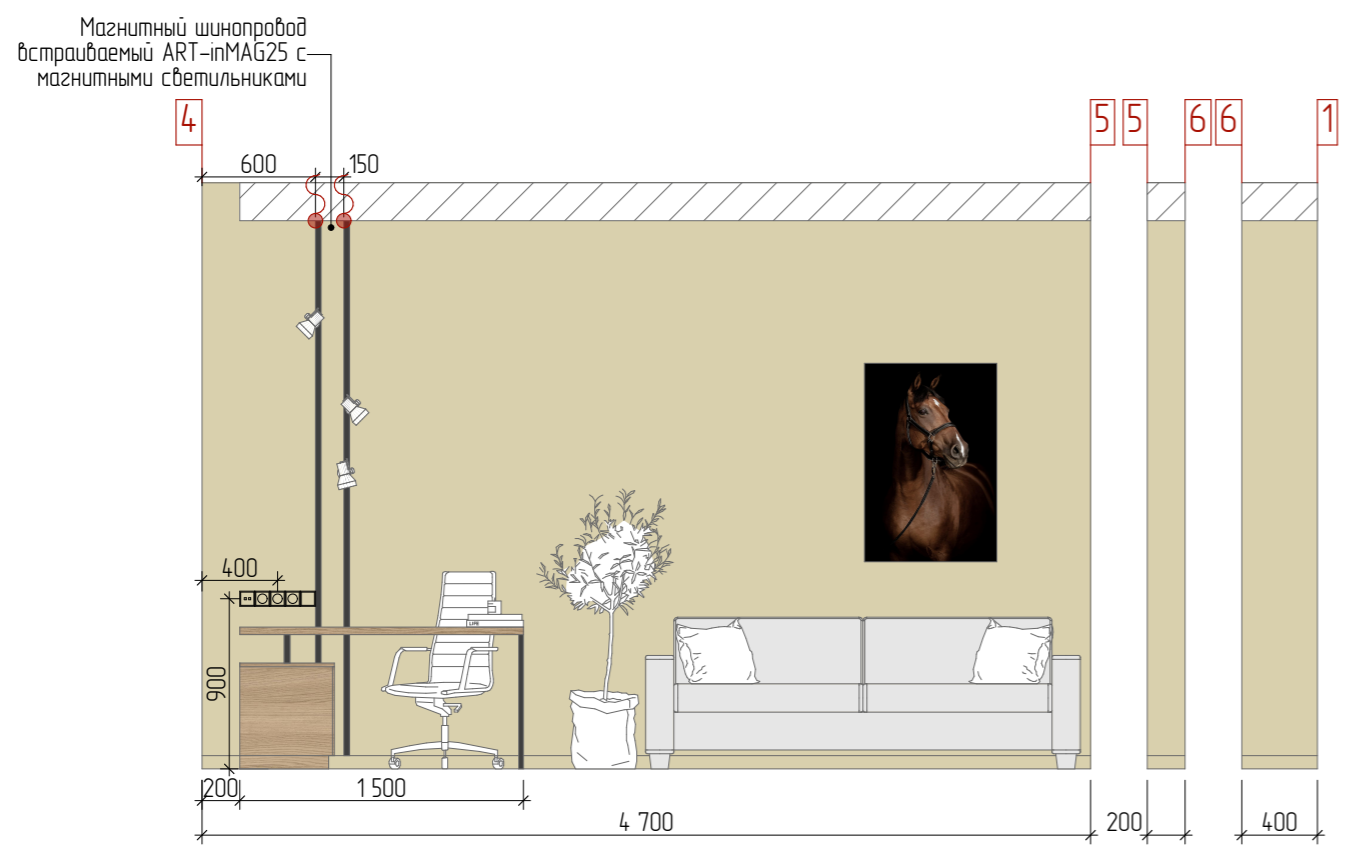
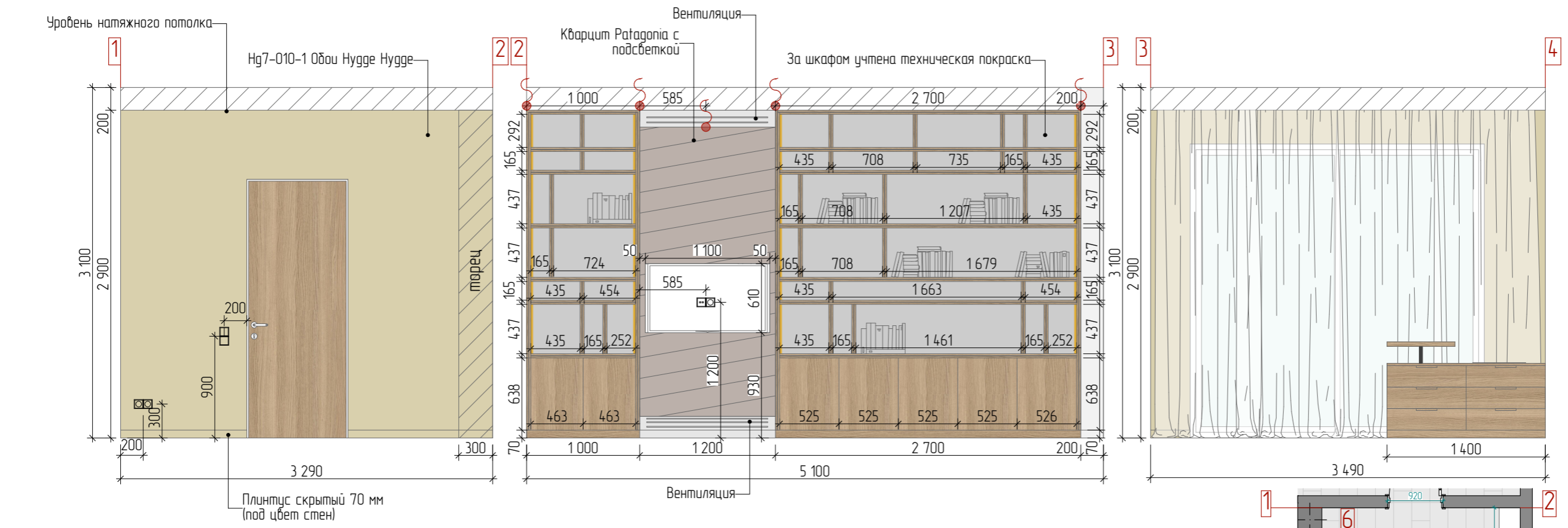

№	Вид покрытия	Наименование	Размер, мм	Ед. изм.	Кол-во
1		Hg7-010-1 Обои Huggе Huggе	1000x10050 (рулон)	м <sup>2</sup>	28,7
2		Кварцит Patagonia	1200x2900	м <sup>2</sup>	2,8
		Техническая покраска за шкафом		м <sup>2</sup>	12,3

**ПРИМЕЧАНИЕ:**  
 -все размеры являются чистовыми и указаны в миллиметрах.  
 -перед началом работ все разметки и отметки проверить по месту.  
 -несоответствие размеров и отметок согласовать с дизайнером-автором проекта.  
 -заказ встроенной корпусной мебели производится после замера и проекта от производителя/поставщика.  
 -согласовать наполнение гардеробных и шкафов при заказе с поставщиком/производителем.

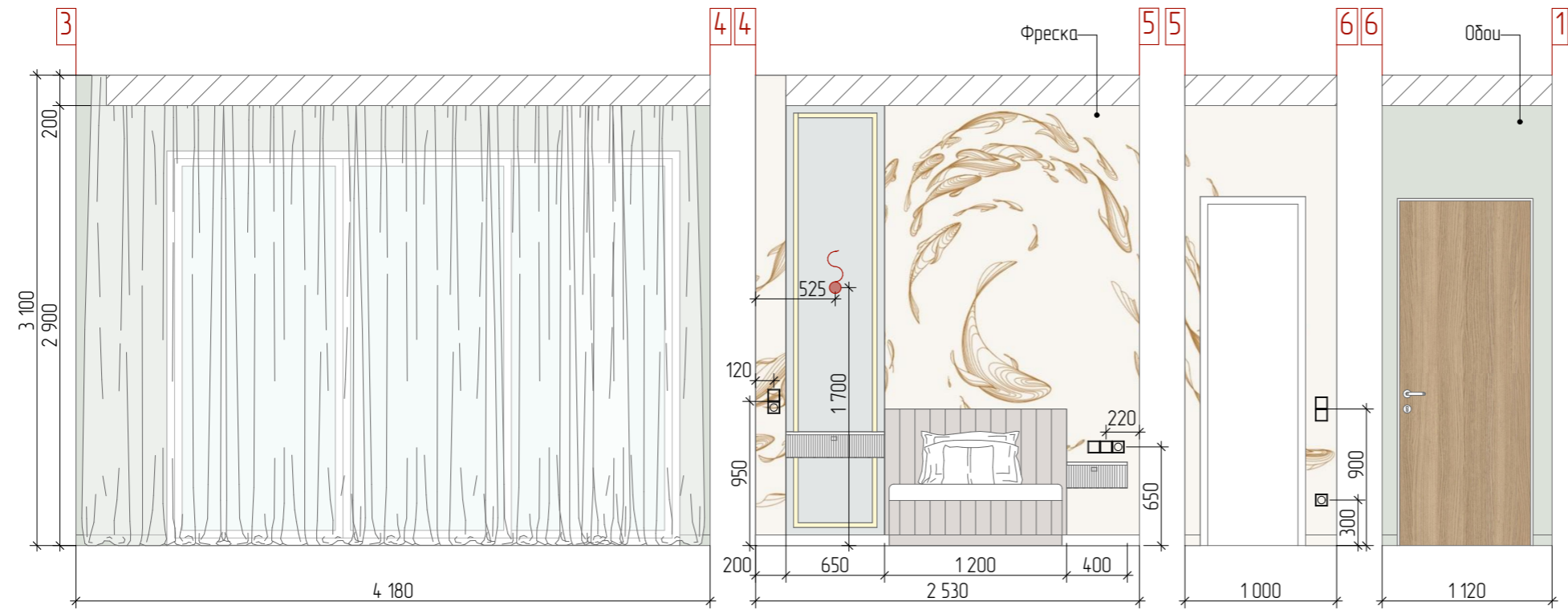
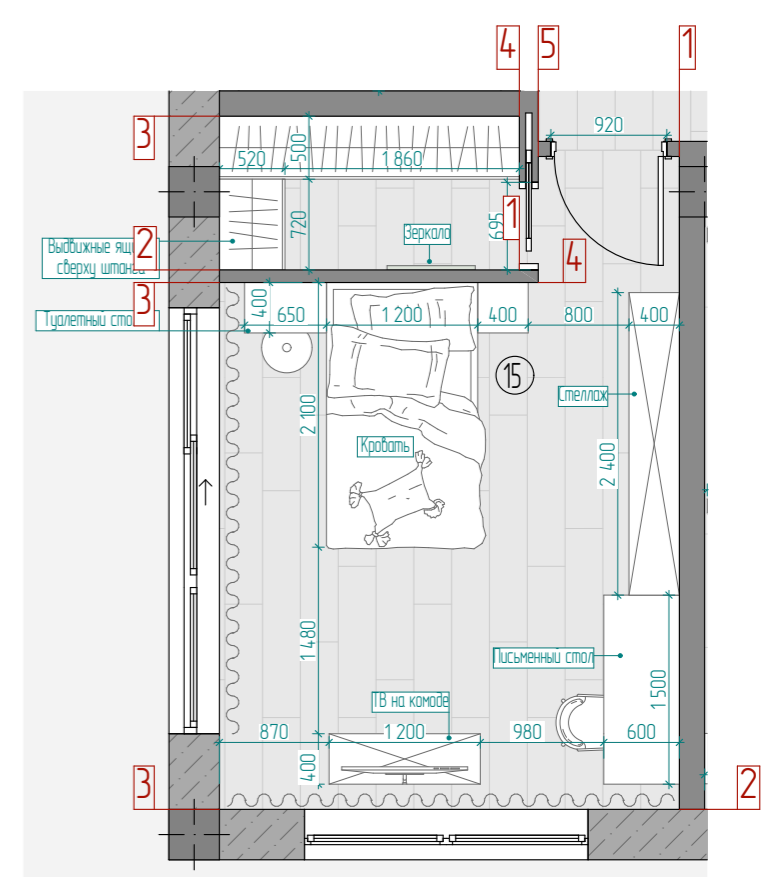
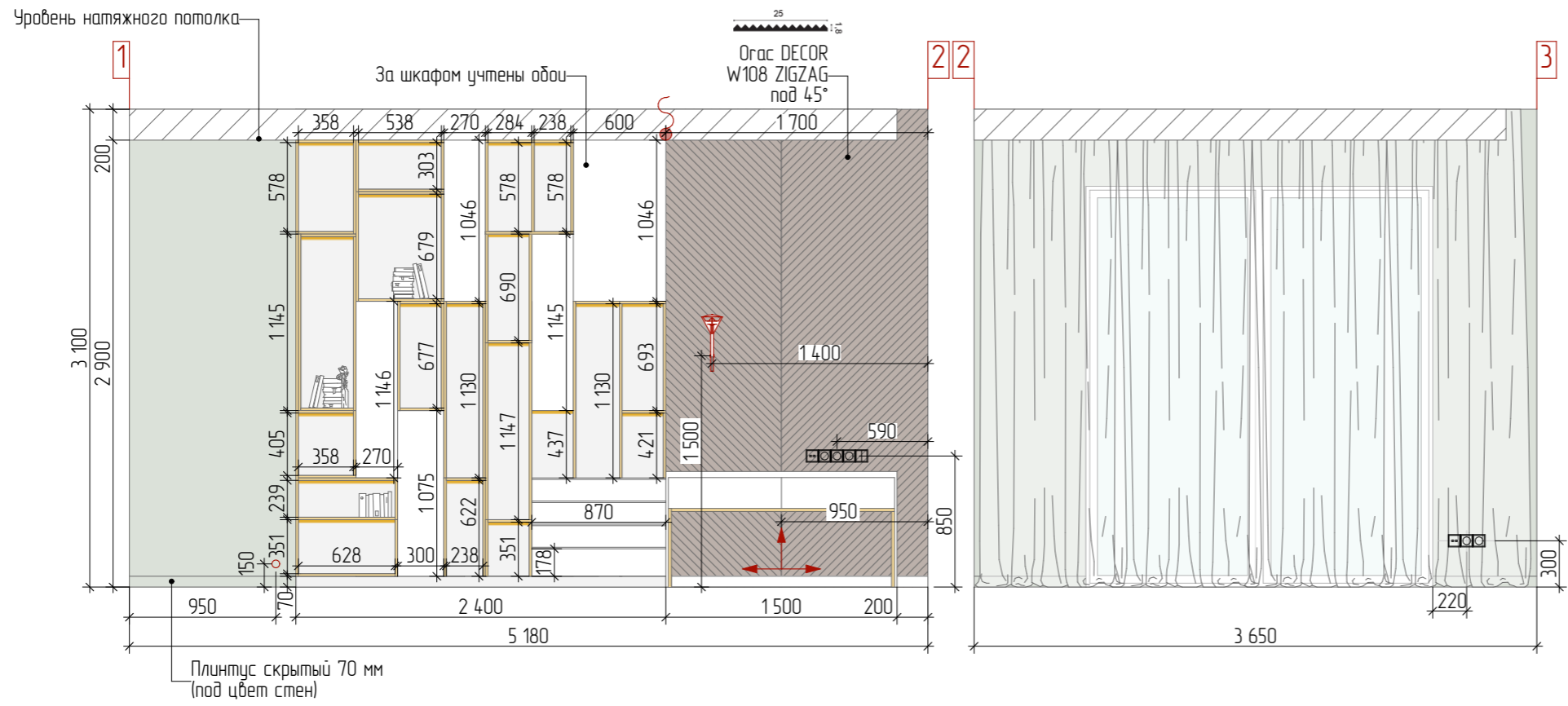

**ПРИМЕЧАНИЕ:**  
 - все размеры являются чистовыми и указаны в миллиметрах.  
 - перед началом работ все разметки и отметки проверить по месту.  
 - несоответствие размеров и отметок согласовать с дизайнером-автором проекта.  
 - заказ встроенной корпусной мебели производится после замера и проекта от производителя/поставщика.  
 - согласовать наполнение гардеробных и шкафов при заказе с поставщиком/производителем.

Дизайнер: Торшина Татьяна		Чертежи: Akula Plan		Объект по адресу: г. Севастополь, ул. Андрея Первозванного, 18	Развертка стен детской 1+ гардеробной. 2 этаж. Лист 1	78 М.
------------------------------	--	------------------------	--	---	--	----------

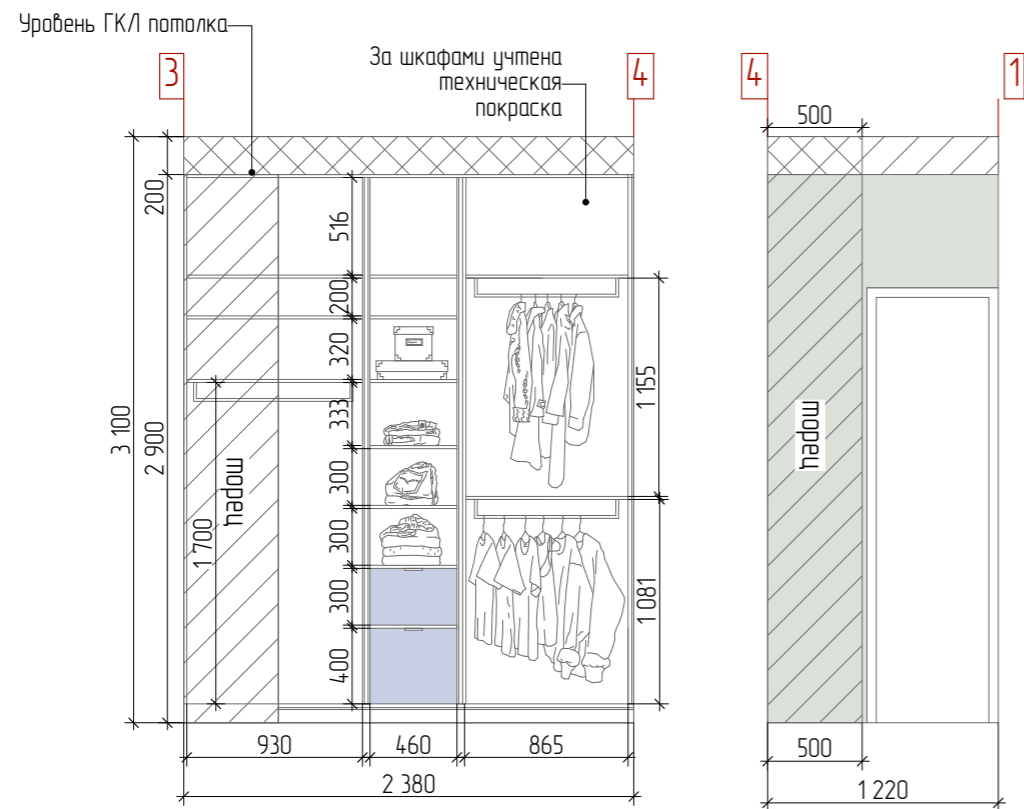
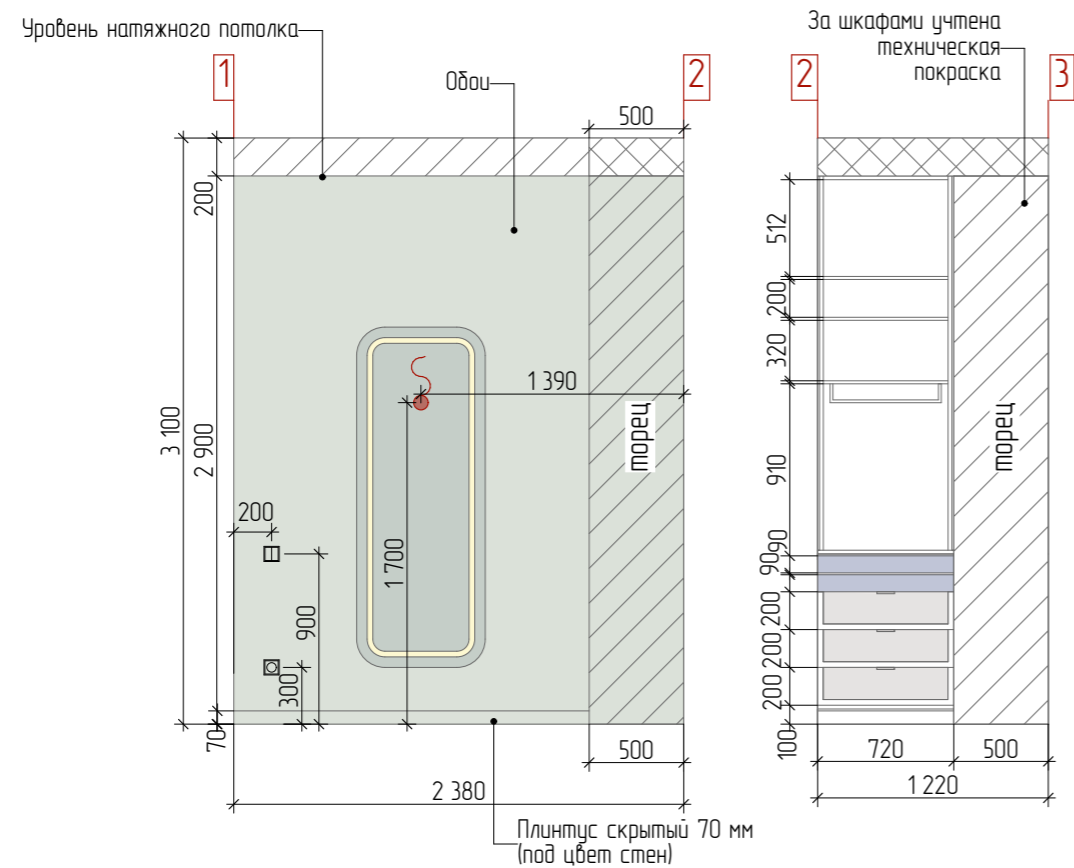

№	Вид покрытия	Наименование	Размер, мм	Ед. изм.	Кол-во
1		Обои		м <sup>2</sup>	31,5
2		Фреска		м <sup>2</sup>	9,4
3		Орас DECOR W108 ZIGZAG	250x2000x18	м <sup>2</sup>	5,3
4		Техническая покраска за шкафами		м <sup>2</sup>	11,2

**ПРИМЕЧАНИЕ:**

- все размеры являются чистовыми и указаны в миллиметрах.
- перед началом работ все разметки и отметки проверить по месту.
- несоответствие размеров и отметок согласовать с дизайнером-автором проекта.
- заказ встроенной корпусной мебели производится после замера и проекта от производителя/поставщика.
- согласовать наполнение гардеробных и шкафов при заказе с поставщиком/производителем.

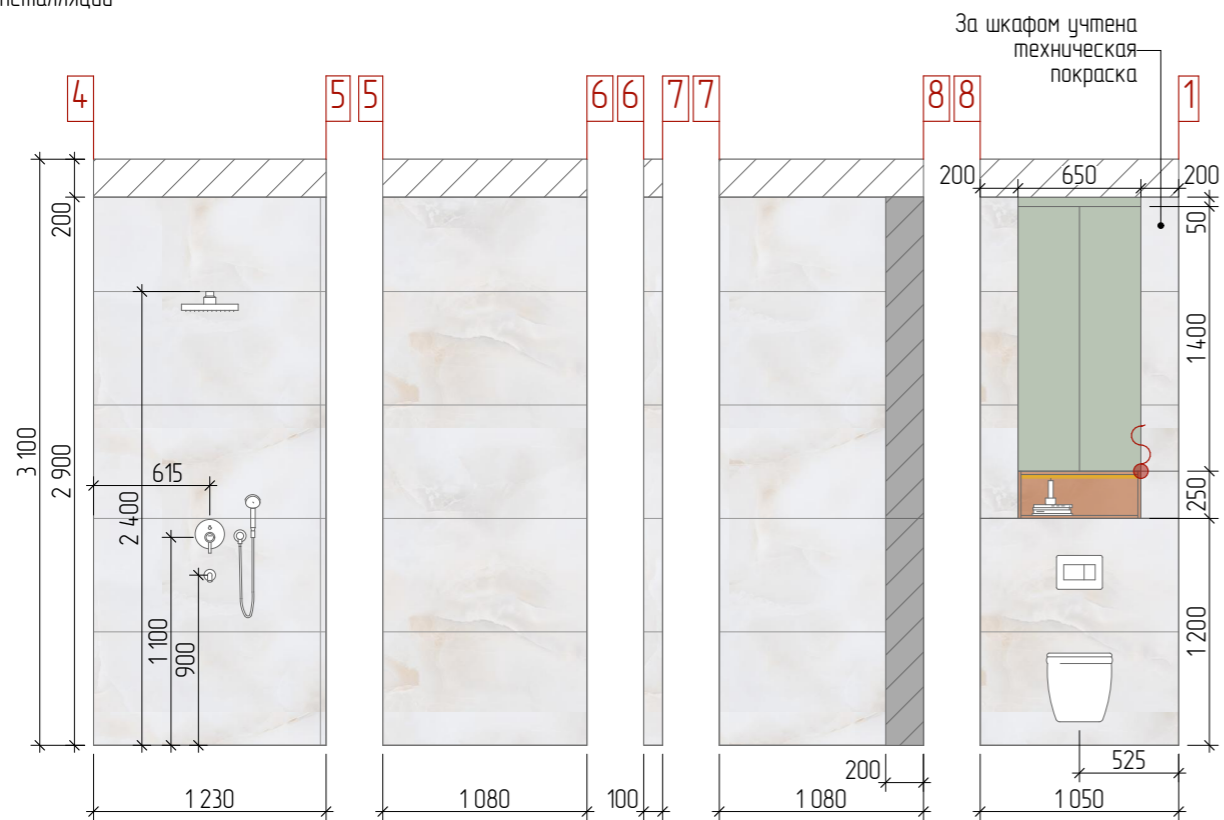
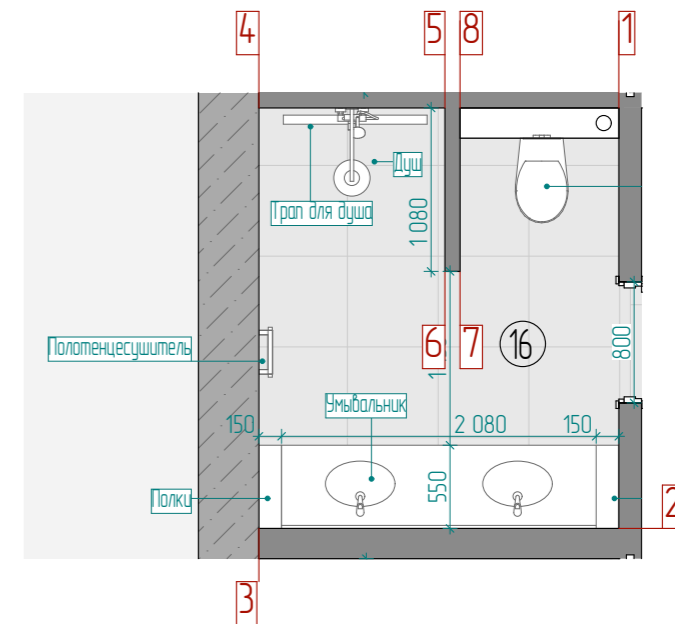
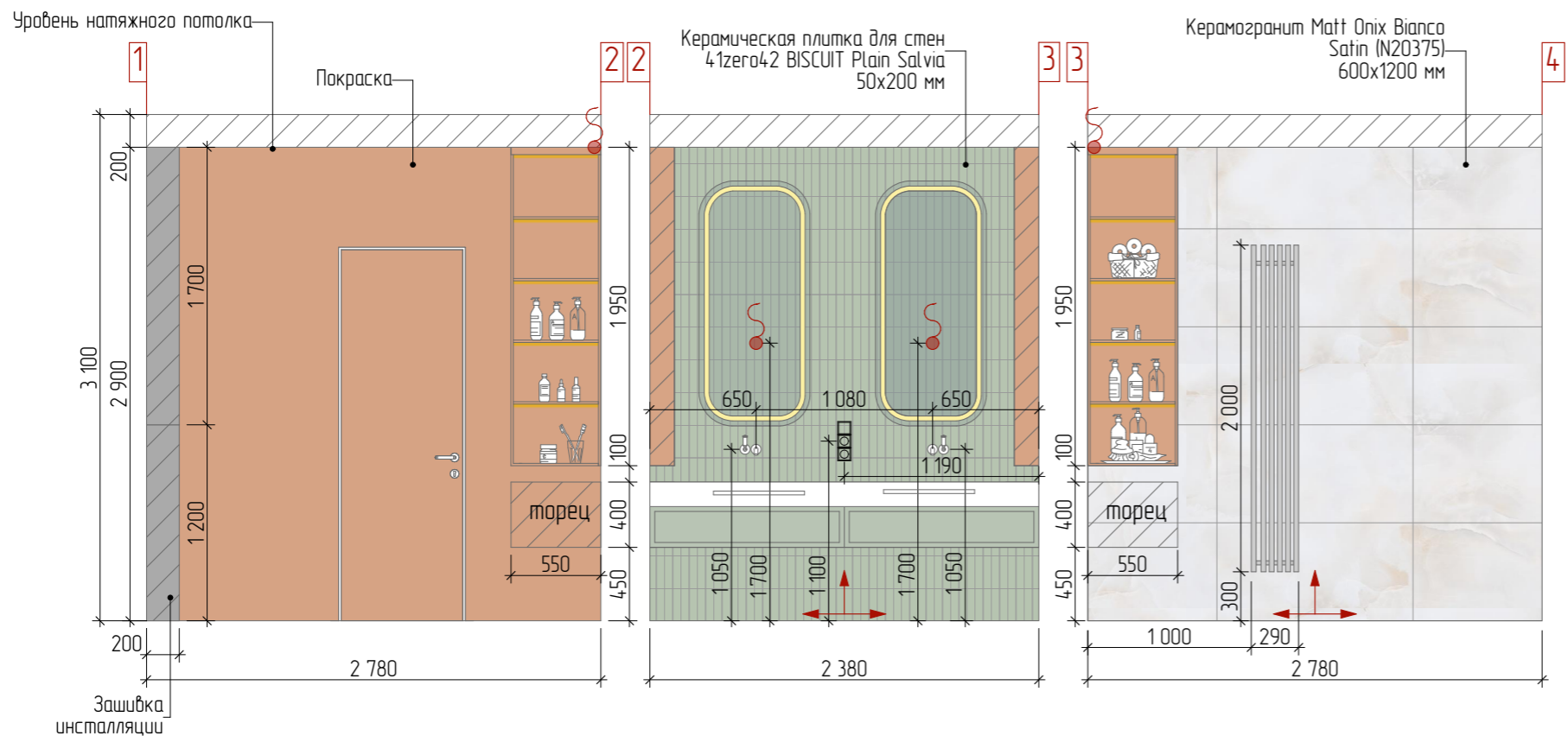

№	Вид покрытия	Наименование	Размер, мм	Ед. изм.	Кол-во
1		Покраска (учитывая двери)		м <sup>2</sup>	8,6
2		Керамогранит Matt Onix Bianco Satin (N20375)	600x1200x10	м <sup>2</sup>	20,1
3		Керамическая плитка для стен 41zero42 BISCUIT Plain Salvia	50x200	м <sup>2</sup>	7,0
4		Техническая покраска за шкафом		м <sup>2</sup>	1

**ПРИМЕЧАНИЕ:**

- все размеры являются чистовыми и указаны в миллиметрах.
- перед началом работ все разметки и отметки проверить по месту.
- несоответствие размеров и отметок согласовать с дизайнером-автором проекта.
- заказ мебели производится после замера и проекта от производителя/поставщика.
- на внешних углах запилить плитку под 45 градусов.
- удобную конфигурацию люков ревизии определить по месту.
- точные размеры выводов сантехники уточнить по чертежам от производителя.
- плитку перед заказом пересчитать с менеджером салона.

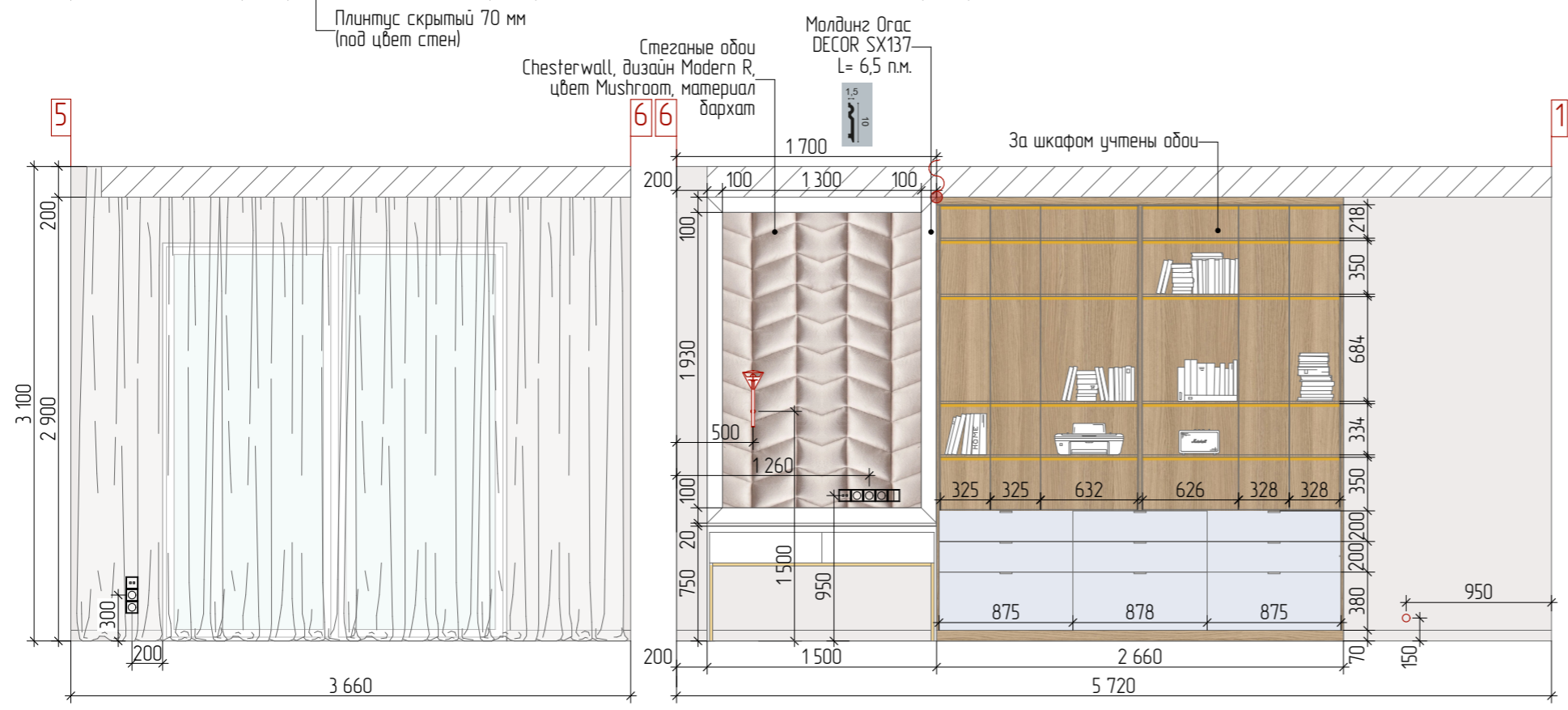
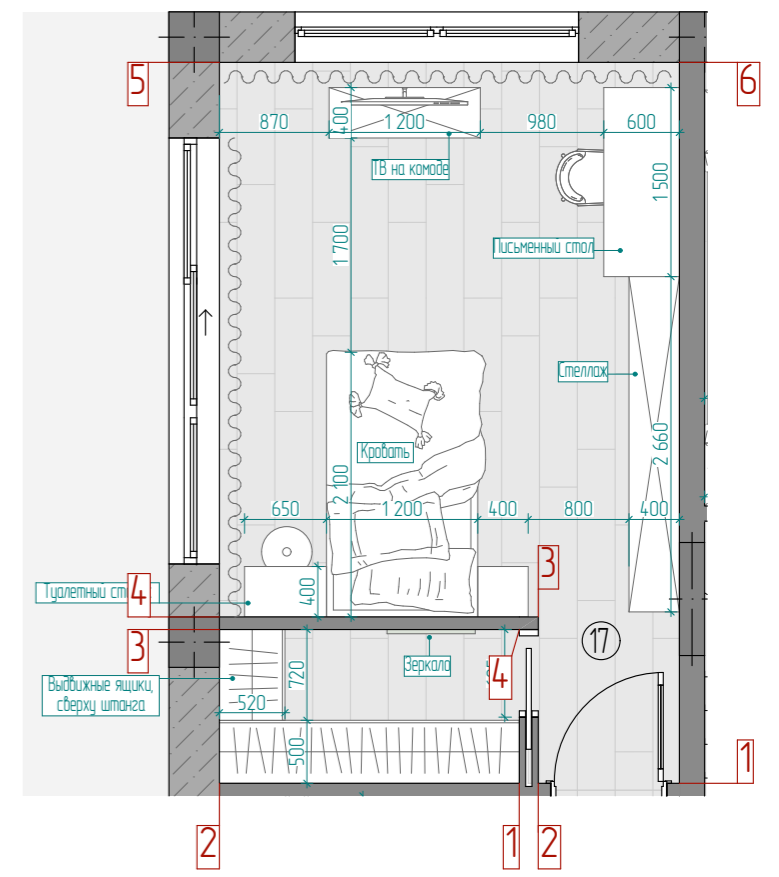
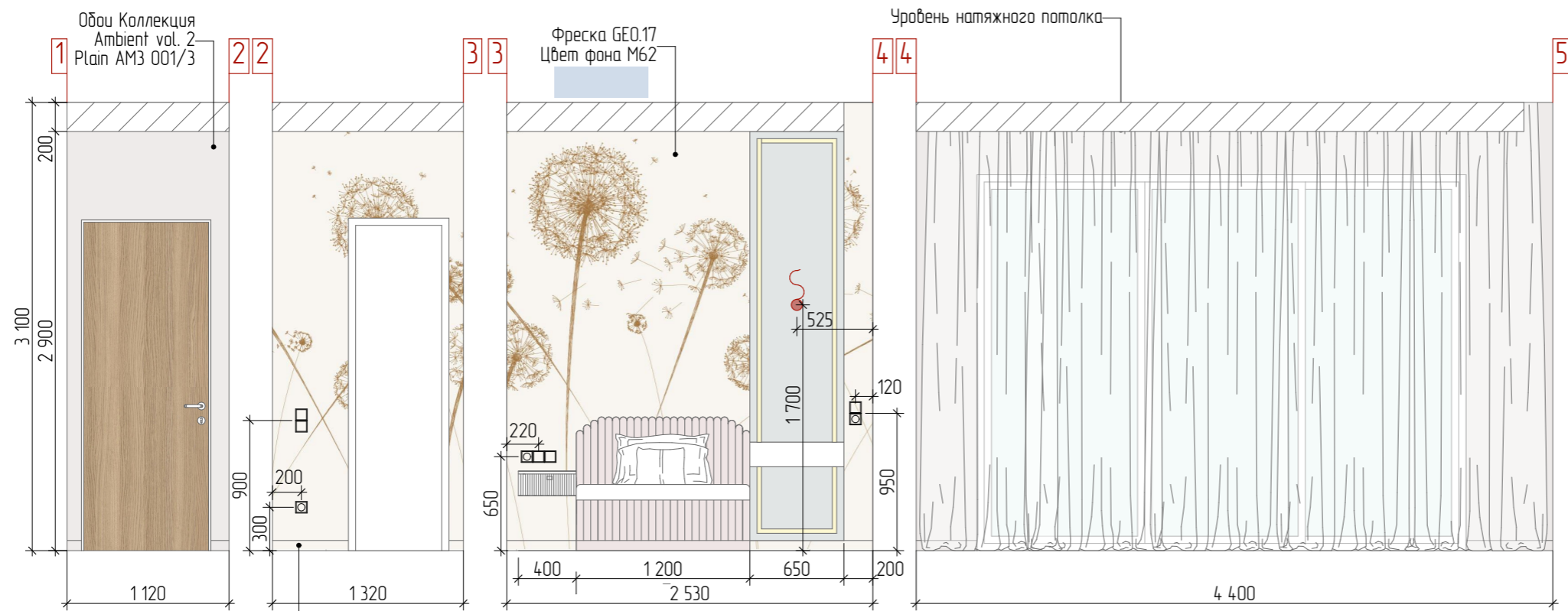

**ПРИМЕЧАНИЕ:**  
 - все размеры являются чистовыми и указаны в миллиметрах.  
 - перед началом работ все разметки и отметки проверить по месту.  
 - несоответствие размеров и отметок согласовать с дизайнером-автором проекта.  
 - заказ встроенной корпусной мебели производится после замера и проекта от производителя/поставщика.  
 - согласовать наполнение гардеробных и шкафов при заказе с поставщиком/производителем.



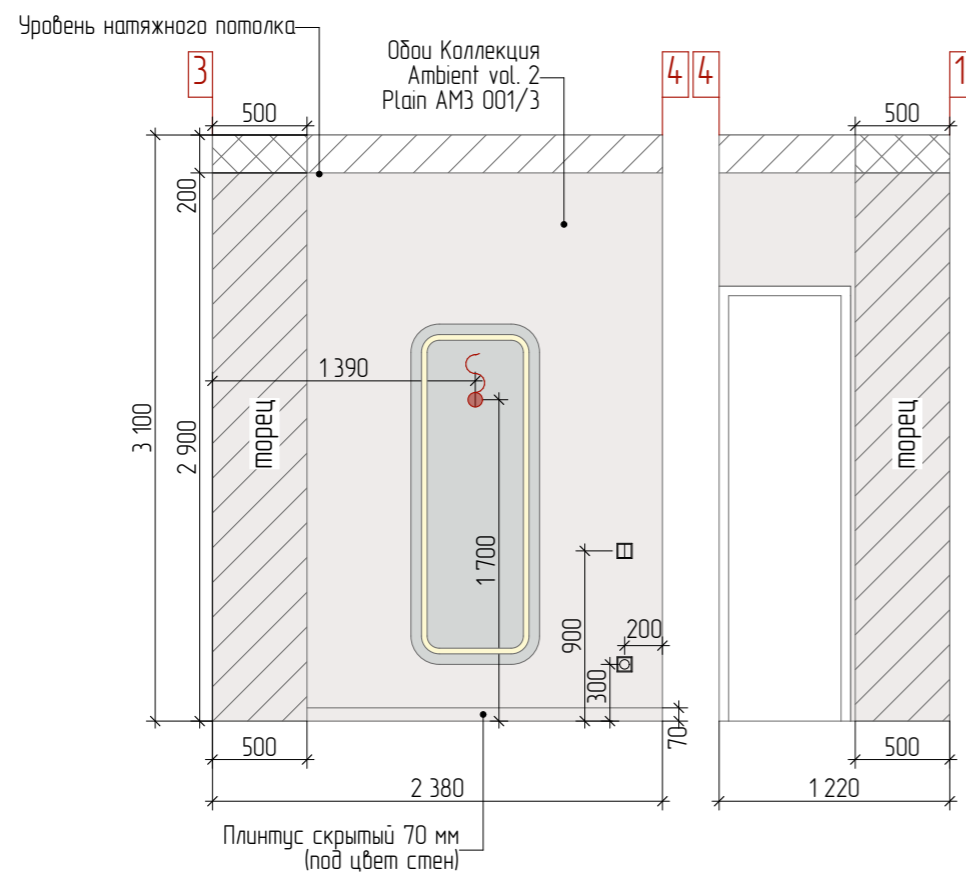
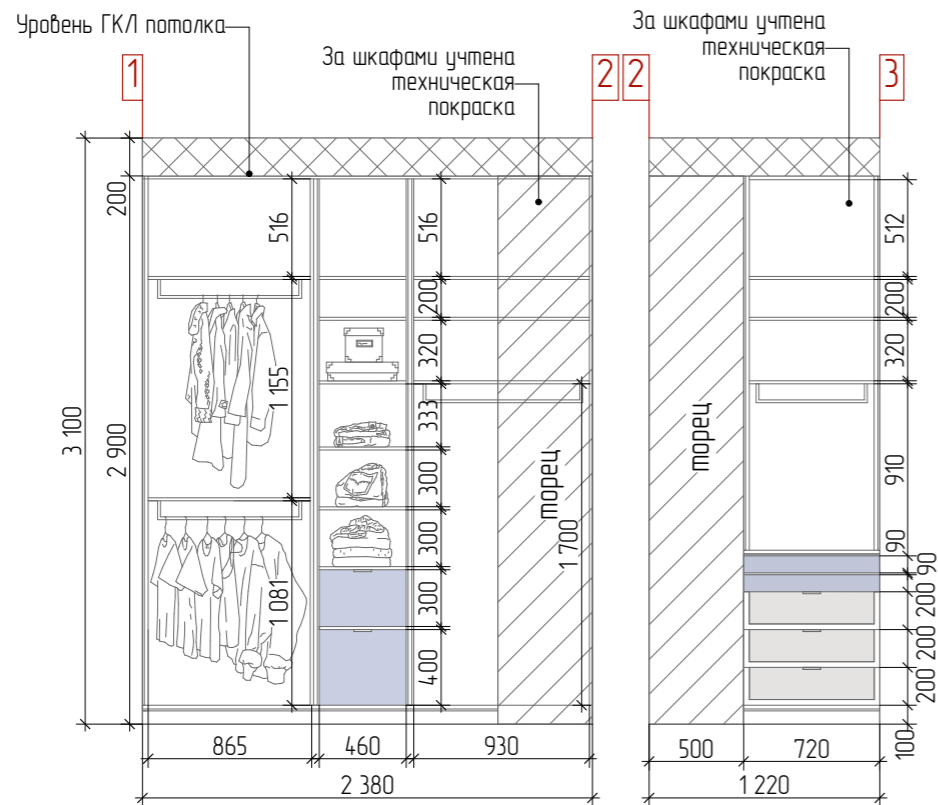







Дизайнер: Торшина Татьяна		Чертежи: Akula Plan		Объект по адресу: г. Севастополь, ул. Андрея Первозванного, 18	Развертка стен детской 2 + гардеробной. 2 этаж. Лист 1	81 М.
------------------------------	--	------------------------	--	---	---	----------







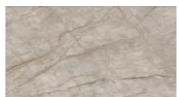
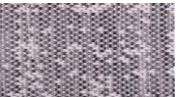

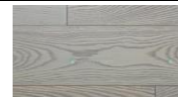

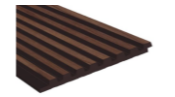
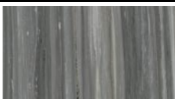

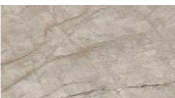



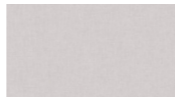











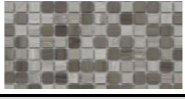



№	Вид покрытия	Наименование	Размер, мм	Ед. изм.	Кол-во
1		Обои Коллекция Ambient vol. 2 Plain AM3 001/3	1000x10000	м <sup>2</sup>	35,9
2		Фреска GEO.17 Цвет фона M62		м <sup>2</sup>	10,4
3		Стеганные обои Chesterwall, дизайн Modern R, цвет Mushroom, материал бархат		м <sup>2</sup>	2,5
4		Техническая покраска за шкафами		м <sup>2</sup>	11,2
		Молдинг Orac DECOR SX137	1000x2000x15	п.м.	6,5

**ПРИМЕЧАНИЕ:**

- все размеры являются чистовыми и указаны в миллиметрах.
- перед началом работ все разметки и отметки проверить по месту.
- несоответствие размеров и отметок согласовать с дизайнером-автором проекта.
- заказ встроенной корпусной мебели производится после замера и проекта от производителя/поставщика.
- согласовать наполнение гардеробных и шкафов при заказе с поставщиком/производителем.

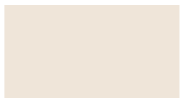
Помещение	Стены (вид отделки)	Кол-во	Пол (вид отделки)	Кол-во	Потолок (вид отделки)	Кол-во
1 Холл 1 этаж (учитывая коридор возле постирочной)	<u>Общая площадь под отделку</u>	124,4 м2	<u>Общая площадь под отделку</u>	37,4 м2	<u>Общая площадь под отделку</u>	33,8 м2
	Декоративная штукатурка	79,5 м2	Керамогранит EMPIRE SILVER ROOT Матовая 800x1600	 31,1 м2	Потолок натяжной с использованием теневого профиля EuroKraab	16,1 м2
	Шпонированные панели (учтены за рейками)	17,2 м2	 Керамогранит Шарм Эдванс Палиссандро Дарк Люкс и Рет. 800x1600	 6,3 м2	Потолок ГКЛ	2,1 м2
	Декоративные рейки GEONA	19 шт	 Плинтус скрытого монтажа 70 мм	11,7 п.м	Декоративные рейки GEONA, шаг 40 мм	15,54 м2
	Зеркало (с учетом двери)	17,2 м2				
	Черный молдинг 9 мм	7,3 п.м.				
	Техническая покраска за шкафом	10,5 м2				
2 Санузел 1 этаж	<u>Общая площадь под отделку</u>	34,5 м2	<u>Общая площадь под отделку</u>	5,35 м2	<u>Общая площадь под отделку</u>	5,53 м2
	Керамогранит Matt Onix Bianco Satin (N20375) 600x1200	28,3 м2	 Керамогранит EMPIRE SILVER ROOT Матовая 800x1600	 5,35 м2	Потолок натяжной с использованием теневого профиля EuroKraab	5,53 м2
	Шпонированные панели (с учетом дверей шкафа)	3 м2				
	Керамогранит EMPIRE SILVER ROOT Матовая 800x1600	3,2 м2				
Черный молдинг 9 мм	6 п.м.					
3 Постирочная 1 этаж	<u>Общая площадь под отделку</u>	43,1 м2	<u>Общая площадь под отделку</u>	11,9 м2	<u>Общая площадь под отделку</u>	12,01 м2
	Покраска	14,8 м2	Керамогранит EMPIRE SILVER ROOT Матовая 800x1600	 11,9 м2	Потолок натяжной с использованием теневого профиля EuroKraab	12,01 м2
	Керамогранит EMPIRE SILVER ROOT Матовая 800x1600	6 м2	 Плинтус скрытого монтажа 70 мм	5,4 п.м.		
	Техническая покраска за шкафами	22,3 м2				
4 Тренажерный зал 1 этаж	<u>Общая площадь под отделку</u>	38,8 м2	<u>Общая площадь под отделку</u>	23,22 м2	<u>Общая площадь под отделку</u>	23,14 м2
	Декоративная штукатурка	19 м2	Ковролин BALTA Alia 4035-12	 23,22 м2	Декоративные рейки GEONA, шаг 40 мм	23,14 м2
	Шпонированные панели	7,1 м2	 Плинтус скрытого монтажа 70 мм	11,8 п.м.		
	Черный молдинг 9 мм	1,32 п.м.				
	Техническая покраска за зеркалом	12,7 м2				
5 Гостевая спальня 1 этаж	<u>Общая площадь под отделку</u>	44,3 м2	<u>Общая площадь под отделку</u>	18,04 м2	<u>Общая площадь под отделку</u>	17,27 м2
	Обои Ambient vol. 2 Plain AM3 001/1	29,3 м2	 Инженерная доска Kraft Parkett №37	 18,04 м2	Потолок натяжной с использованием теневого профиля EuroKraab	17,27 м2

5	Гостевая спальня 1 этаж	Фреска	12 м2		Плинтус скрытого монтажа 70 мм		14,4 м2			
		Стеновая панель дюрополимерная Niwood LV129 BR395NK	3 м2							
6	Кухня-гостиная 1 этаж	<u>Общая площадь под отделку</u>	79,5 м2		<u>Общая площадь под отделку</u>		77,5 м2	<u>Общая площадь под отделку</u>	70,91	
		Декоративная штукатурка	49,5 м2		Керамогранит Шарм Эдванс Палиссандро Дарк Люкс и Рет. 800x1600		2,8 м2	Потолок натяжной с использованием теневого профиля EuroKraab	66,83 м2	
		Обои Border lines WDBL1901	8,4 м2		Керамогранит EMPIRE SILVER ROOT Матовая 800x1600		74,7 м2		Потолок ГКЛ	4,08 м2
		Кварц (без учета острова и столешницы)	5,1 м2		Плинтус скрытого монтажа 70 мм		14,6 п.м.			
		Профиль под покраску	29,9 п.м.							
		Техническая покраска за шкафами	16,5 м2							
7	Холл 2 этаж	<u>Общая площадь под отделку</u>	45,65 м2		<u>Общая площадь под отделку</u>		15,35 м2	<u>Общая площадь под отделку</u>	22,69 м2	
		Декоративная штукатурка (с учетом дверей)	31,7 м2		Инженерная доска Kraft Parkett №37		15,35 м2	Потолок натяжной с использованием теневого профиля EuroKraab	22,69 м2	
		Обои Border lines WDBL1901 (с учетом дверей)	13,95 м2		Плинтус скрытого монтажа 70 мм		10,9 п.м.			
8	Гостевая комната 2 этаж	<u>Общая площадь под отделку</u>	35,6 м2		<u>Общая площадь под отделку</u>		12,04 м2	<u>Общая площадь под отделку</u>	11,59 м2	
		Французские обои Caselio, коллекция Нугге, артикул HYG100601818	27,8 м2		Инженерная доска Kraft Parkett №37		12,04 м2	Потолок натяжной с использованием теневого профиля EuroKraab	9,93 м2	
		Фреска FRESQ TR.01 / M23 / MEDIUM	7,8 м2		Плинтус скрытого монтажа 70 мм		11,1 п.м.		Потолок ГКЛ	1,66 м2
9	Спальня + гардеробная 2 этаж	<u>Общая площадь под отделку</u>	94,7 м2		<u>Общая площадь под отделку</u>		40,42 м2	<u>Общая площадь под отделку</u>	39,38 м2	
		Обои	29,2 м2		Инженерная доска Kraft Parkett №37		40,42 м2	Потолок натяжной с использованием теневого профиля EuroKraab	34,82 м2	
		Фреска	9,2 м2		Плинтус скрытого монтажа 70 мм		19,6 п.м.		Потолок ГКЛ	4,56 м2
		Шпонированные панели (с учетом двери)	27,4 м2							
		Молдинг Огас DECOR SX194 SQUARE	23,8 п.м.							
		Черный молдинг (между панелями)	46,4 п.м.							
Техническая покраска за шкафами	28,9 м2									
10	Санузел 2 этаж	<u>Общая площадь под отделку</u>	65,6 м2		<u>Общая площадь под отделку</u>		13,9 м2	<u>Общая площадь под отделку</u>	14,42 м2	





























10	Санузел 2 этаж	Керамогранит Шарм Эдванс Флор Проджек Силк Грэй 600x1200	50,7 м2		Шарм Эдванс Флор Проджек Силк Грэй 600x1200		13,9 м2	Потолок натяжной с использованием теневого профиля EuroKraab	14 м2	
		Крупноформатный тонкий керамогранит METAL DL.OS.BRL.NT RU 3000x1000	13,5 м2						Потолок ГКЛ	0,42 м2
		МОЗАИКА 20-094 МИКС ВЕЛЬВЕТ ПОЛ 15 305x305	1,4 м2							
11	Кабинет 2 этаж	<u>Общая площадь под отделку</u>	43,8 м2		<u>Общая площадь под отделку</u>		17,8 м2	<u>Общая площадь под отделку</u>	16,77 м2	
		Нг7-010-1 Обои Нугге Нугге	28,7 м2		Инженерная доска Kraft Parkett №37		17,8 м2	Потолок натяжной с использованием теневого профиля EuroKraab	15,47 м2	
		Кварцит Patagonia	2,8 м2		Плинтус скрытого монтажа 70 мм		8,7 п.м.	Потолок ГКЛ	1,3 м2	
		Техническая покраска за шкафом	12,3 м2							
12	Детская 1 + гардеробная 2 этаж	<u>Общая площадь под отделку</u>	57,4 м2		<u>Общая площадь под отделку</u>		19,43 м2	<u>Общая площадь под отделку</u>	17,75 м2	
		Обои	31,5 м2		Инженерная доска Kraft Parkett №37		19,43 м2	Потолок натяжной с использованием теневого профиля EuroKraab	16,19 м2	
		Фреска	9,4 м2		Плинтус скрытого монтажа 70 мм		13, п.м.	Потолок ГКЛ	1,56 м2	
		Орас DECOR W108 ZIGZAG	5,3 м2							
		Техническая покраска за шкафами	11,2 м2							
13	Детский санузел 2 этаж	<u>Общая площадь под отделку</u>	36,7 м2		<u>Общая площадь под отделку</u>		6,32 м2	<u>Общая площадь под отделку</u>	6,51 м2	
		Покраска (учитывая двери)	8,6 м2		Керамогранит Matt Onix Bianco Satin (N20375) 600x1200		6,32 м2	Потолок натяжной с использованием теневого профиля EuroKraab	6,51 м2	
		Керамогранит Matt Onix Bianco Satin (N20375) 600x1200	20,1 м2							
		Керамическая плитка для стен 41zero42 BISCUIT Plain Salvia 50x200	7 м2							
	Техническая покраска за шкафом	1 м2								
14	Детская 2 + гардеробная 2 этаж	<u>Общая площадь под отделку</u>	60 м2		<u>Общая площадь под отделку</u>		20,59 м2	<u>Общая площадь под отделку</u>	18,87 м2	
		Обои Коллекция Ambient vol. 2 Plain AM3 001/3	35,9 м2		Инженерная доска Kraft Parkett №37		20,59 м2	Потолок натяжной с использованием теневого профиля EuroKraab	17,31 м2	
		Фреска GEO.17 Цвет фона M62	10,4 м2		Плинтус скрытого монтажа 70 мм		14,1 п.м.	Потолок ГКЛ	1,56 м2	
		Стеганые обои Chesterwall, дизайн Modern R, цвет Mushroom	2,5 м2							

14	Детская 2 + гардеробная 2 этаж	Молдинг Orac DECOR SX137	6,5 п.м.			
		Техническая покраска за шкафами	11,2 м2			

№	Наименование	Тип	Кол-во
1	Выключатели	1- клавишный	29 шт
		2-клавишный	15 шт
		3-клавишный	1 шт
		кнопочный 1-клавишный	10 шт
		кнопочный 2-клавишный	10 шт
2	Розетки	1-постовая	97 шт
		Internet	14 шт
		IP-44	8 шт
3	Рамки	1 - постовая	36 шт
		2 - постовая	29 шт
		3 - постовая	18 шт
		4 - постовая	4 шт
		5 - постовая	4 шт

№	Наименование	Изображение	Обозначение	Примечание	Кол-во
Цокольный этаж					
1	Накладной светильник			Накладной	3 шт
Гараж					
1	Лампы под Армстронг				6 шт
Холл 1 этаж (включая коридор возле постирочной)					
1	Световая линия (учитывая ту что в стене)			Встроенная	1 шт-5,09м; 1шт-2,03 м; 1 шт-3м; 1 шт-1,2м
2	Встроенный светильник POINT MT (20 W)			Встроенный	12 шт
3	Светодиодная подсветка ступеней				21,5 п.м.
4	Ночная подсветка STEP LIGHT GO RND (2 W)			h = 150 мм	1 шт
Санузел 1 этаж					
1	Световая линия			Встроенная	1 шт - 1,14 м; 1 шт - 1,1 м
2	Светодиодная лента			Подсветка потолка	1 п.м.
3	Встроенный светильник POINT MT (20 W)			Встроенный	2 шт
Постирочная 1 этаж					
1	Встроенный светильник POINT MT (20 W)			Встроенный	10 шт
Тренажерный зал 1 этаж					
1	Магнитный шинопровод встраиваемый ART-inMAG25 с магнитными светильниками			Встроенный	5 шт - 2 м
Гостевая спальня 1 этаж					
1	Световая линия			Встроенный	1 шт - 3 м
2	Встроенный светильник POINT MT (20 W)			Встроенный	6 шт
3	Настенный светильник из серии Conciseness Артикул B4206			h = 1300 мм	2 шт
Кухня-гостиная 1 этаж					
1	Световая линия			Встроенный	1 шт - 2,35 м
2	Встроенный светильник POINT MT (20 W)			Встроенный	18 шт
3	Магнитный шинопровод встраиваемый ART-inMAG25 с магнитными светильниками			Встроенный	3 шт - 3 м; 1 шт - 2,18 м

4	Светодиодная подсветка			В зоне ТВ, подсветка полок витрины, цоколь острова	14,8 п.м.
5	Настенный светильник TWIG			h = 1800 мм	1 шт
6	Подвесной светильник STEAM			Подвесной	1 шт
7	Подвесной светильник STELLAR LINE			Подвесной	1 шт
8	Подвесной светильник FREELIGHT LIANA (80 W)			Подвесной	1 шт
9	Светодиодная подсветка			Потолочная	26,62 п.м.
Холл 2 этаж					
1	Световая линия			Встроенный	1 шт - 1,62 м; 1 шт-3,66 м; 1 шт-3,8 м
2	Ночная подсветка STEP LIGHT GO RND (2 W)			h = 150 мм	2 шт
3	Бра FLORA			Встроенный	5 шт - мал.; 2 шт - больш.
Гостевая спальня 2 этаж					
1	Световая линия			Встроенный	1 шт - 3 м
2	Встроенный светильник POINT MT (20 W)			Встроенный	4 шт
3	Светодиодная лента			Подсветка зоны ТВ	10,84 п.м.
4	Настенный светильник INSTANT WALL, instant-wall01 (14 W)			h = 1600 мм	1 шт
Спальня+гардеробная 2 этаж					
1	Световая линия			Встроенный	1 шт - 2,6 м; 2 шт-1,6 м; 1 шт-1,57 м
2	Ночная подсветка STEP LIGHT GO RND (2 W)			h = 150 мм	2 шт
3	Магнитный шинопровод встраиваемый ART-inMAG25 с магнитными светильниками			Встроенный	2 шт - 3,1 м; 2 шт-3,6 м;
4	Светодиодная лента			Подсветка полок в гардеробе	18 п.м.
5	Подвесной светильник Cologne, Артикул PDL2152			Подвесной	2 шт
6	Настенный светильник Black sticks Артикул B4136, 60 см (7 W)			h = 1400 мм	1 шт

Санузел 2 этаж					
1	Световая линия			Встроенный	1 шт - 3 м; 2 шт - 1 м;
2	Светодиодная лента			Подсветка полок в ванной	5,7 п.м.
Кабинет 2 этаж					
1	Светодиодная лента			Вертикальная подсветка в шкафу	8,8 п.м.
2	Встроенный светильник POINT MT (20 W)			Встроенный	6 шт
3	Магнитный шинопровод встраиваемый ART-inMAG25 с магнитными светильниками (учитывая тот что в стене)			Встроенный	1 шт - 4 м;
Детская 1+гардеробная 2 этаж					
1	Светодиодная лента			Подсветка шкафа	6,7 п.м.
2	Ночная подсветка STEP LIGHT GO RND (2 W)			h = 150 мм	1 шт
3	Магнитный шинопровод встраиваемый ART-inMAG25 с магнитными светильниками			Встроенный	2 шт - 2,78 м; 2 шт-2,45 м;
4	Подвесной светильник MITCH BW A, mitch-bw01 (12W)			Подвесной	1 шт
5	Настенный светильник TALK WALL,talk-wall01 (10 W)			h = 1500 мм	1 шт
6	Световая линия			Встроенный	1 шт - 1,81 м
Детский санузел 2 этаж					
1	Светодиодная лента			Подсветка полок в стеллажах и над сантехникой	6,15 п.м.
2	Световая линия			Встроенный	2 шт -1,54 м; 1 шт - 1,29 м
Детская 1+гардеробная 2 этаж					
1	Светодиодная лента			Подсветка шкафа	13 п.м.
2	Ночная подсветка STEP LIGHT GO RND (2 W)			h = 150 мм	1 шт
3	Магнитный шинопровод встраиваемый ART-inMAG25 с магнитными светильниками			Встроенный	2 шт - 2,45 м; 2 шт -3 м;
4	Подвесной светильник SUM, sum01			Подвесной	1 шт
5	Настенный светильник Geometry В Артикул B4242g			h = 1500 мм	1 шт
6	Световая линия			Встроенный	1 шт - 1,81 м